



BUPATI PEMALANG
PROVINSI JAWA TENGAH

PERATURAN BUPATI PEMALANG

NOMOR 42 TAHUN 2025

TENTANG

ORGANISASI DAN TATA KERJA SATUAN PENDIDIKAN FORMAL
PADA DINAS PENDIDIKAN, PEMUDA DAN OLAHRAGA

DENGAN RAHMAT TUHAN YANG MAHA ESA

BUPATI PEMALANG,

- Menimbang : a. bahwa dalam rangka mencerdaskan kehidupan bangsa, membentuk karakter dan meningkatkan kualitas sumber daya manusia maka perlu meningkatkan kualitas pendidikan di Daerah;
- b. bahwa untuk menjamin peningkatan kualitas penyelenggaraan pendidikan yang efektif, efisien, dan akuntabel, dibutuhkan Satuan Pendidikan Formal sebagai unit pelaksana teknis yang melaksanakan sebagian tugas dan fungsi Dinas Pendidikan, Pemuda dan Olahraga;
- c. bahwa dalam rangka melaksanakan ketentuan Pasal 181 Peraturan Bupati Pemalang Nomor 32 Tahun 2025 tentang Organisasi dan Tata Kerja Dinas Daerah, diperlukan pengaturan lebih lanjut mengenai Organisasi dan Tata Kerja Satuan Pendidikan Formal pada Dinas Pendidikan, Pemuda dan Olahraga;
- d. bahwa berdasarkan pertimbangan sebagaimana dimaksud dalam huruf a, huruf b, dan huruf c, perlu menetapkan Peraturan Bupati tentang Organisasi dan Tata Kerja Satuan Pendidikan Formal pada Dinas Pendidikan, Pemuda dan Olahraga;
- Mengingat : 1. Pasal 18 ayat (6) Undang-Undang Dasar Negara Republik Indonesia Tahun 1945;
2. Undang-Undang Nomor 13 Tahun 1950 tentang Pembentukan Daerah-daerah Kabupaten dalam Lingkungan Propinsi Djawa Tengah (Berita Negara Republik Indonesia Tahun 1950 Nomor 42);
3. Undang-Undang Nomor 23 Tahun 2014 tentang Pemerintahan Daerah (Lembaran Negara Republik Indonesia Tahun 2014 Nomor 244, Tambahan Lembaran

2-

Negara Republik Indonesia Nomor 5587) sebagaimana telah beberapa kali diubah terakhir dengan Undang-Undang Nomor 6 Tahun 2023 tentang Penetapan Peraturan Pemerintah Pengganti Undang-Undang Nomor 2 Tahun 2022 tentang Cipta Kerja menjadi Undang-Undang (Lembaran Negara Republik Indonesia Tahun 2023 Nomor 41, Tambahan Lembaran Negara Republik Indonesia Nomor 6856);

4. Peraturan Daerah Kabupaten Pemalang Nomor 4 Tahun 2025 tentang Pembentukan dan Susunan Perangkat Daerah (Lembaran Daerah Kabupaten Pemalang Tahun 2025 Nomor 4, Tambahan Lembaran Daerah Kabupaten Pemalang Nomor 4);
5. Peraturan Bupati Pemalang Nomor 32 Tahun 2025 tentang Organisasi Dan Tata Kerja Dinas Daerah (Berita Daerah Kabupaten Pemalang Tahun 2025 Nomor 32);

MEMUTUSKAN:

Menetapkan : PERATURAN BUPATI TENTANG ORGANISASI DAN TATA KERJA SATUAN PENDIDIKAN FORMAL PADA DINAS PENDIDIKAN, PEMUDA DAN OLAHRAGA.

BAB I
KETENTUAN UMUM

Pasal 1

Dalam Peraturan Bupati ini yang dimaksud dengan:

1. Daerah adalah Kabupaten Pemalang.
2. Pemerintah Daerah adalah Bupati sebagai unsur penyelenggara Pemerintahan Daerah yang memimpin pelaksanaan urusan pemerintahan yang menjadi kewenangan Daerah otonom.
3. Bupati adalah Bupati Pemalang.
4. Dinas Pendidikan, Pemuda dan Olahraga yang selanjutnya disebut Dindikpora adalah Dinas Pendidikan, Pemuda dan Olahraga Kabupaten Pemalang.
5. Satuan Pendidikan Formal yang selanjutnya disingkat SPF adalah unit pelaksana teknis daerah pada Dindikpora yang terdiri atas taman kanak-kanak negeri, sekolah dasar negeri dan sekolah menengah pertama negeri.
6. Taman Kanak-Kanak Negeri Pembina yang selanjutnya disebut TK Negeri Pembina adalah Taman Kanak-Kanak Negeri di Kabupaten Pemalang.
7. Sekolah Dasar Negeri yang selanjutnya disingkat SDN adalah Sekolah Dasar Negeri di Kabupaten Pemalang.

9.

8. Sekolah Menengah Pertama Negeri yang selanjutnya disingkat SMPN adalah Sekolah Menengah Pertama Negeri di Kabupaten Pemalang.
9. Kepala SPF yang selanjutnya disebut Kepala adalah Kepala TK Negeri Pembina, Kepala SDN dan Kepala SMPN pada Dindikpora.
10. Koordinator Wilayah Kecamatan yang selanjutnya disingkat KWK adalah unit kerja non struktural pada Dindikpora.
11. Kelompok Jabatan Fungsional adalah sekelompok jabatan yang berisi fungsi dan tugas berkaitan dengan pelayanan fungsional yang berdasarkan pada keahlian dan keterampilan tertentu.

BAB II PEMBENTUKAN DAN KEDUDUKAN

Pasal 2

- (1) Dengan Peraturan Bupati ini dibentuk SPF pada Dindikpora.
- (2) SPF sebagaimana dimaksud pada ayat (1), terdiri atas:
 - a. TK Negeri Pembina;
 - b. SDN; dan
 - c. SMPN.
- (3) SPF sebagaimana dimaksud pada ayat (1), dipimpin oleh guru yang diberi tugas tambahan sebagai Kepala sesuai dengan ketentuan peraturan perundang-undangan, berkedudukan di bawah dan bertanggungjawab kepada Kepala Dindikpora.
- (4) SPF sebagaimana dimaksud pada ayat (2), tercantum dalam Lampiran I yang merupakan bagian tidak terpisahkan dari Peraturan Bupati ini.

BAB III TUGAS DAN FUNGSI

Pasal 3

- (1) SPF mempunyai tugas menyelenggarakan program pendidikan formal meliputi pendidikan anak usia dini dan pendidikan dasar.
- (2) SPF dalam melaksanakan tugas sebagaimana dimaksud pada ayat (1), menyelenggarakan fungsi:
 - a. pelaksanaan kegiatan teknis Dindikpora di bidang pengelolaan pendidikan formal;
 - b. pelaksanaan administrasi sesuai dengan lingkup tugasnya;

- c. pelaksanaan evaluasi dan pelaporan sesuai dengan lingkup tugasnya; dan
- d. pelaksanaan tugas lain yang diberikan oleh Kepala Dindikpora.

BAB IV SUSUNAN ORGANISASI

Bagian Kesatu TK Negeri Pembina dan SDN

Pasal 4

- (1) Susunan organisasi SPF TK Negeri Pembina dan SDN sebagaimana dimaksud dalam Pasal 2 ayat (2) huruf a dan huruf b, terdiri atas:
 - a. Kepala; dan
 - b. Kelompok Jabatan Fungsional dan Pelaksana.
- (2) Ketentuan mengenai bagan susunan organisasi SPF TK Negeri Pembina dan SDN sebagaimana dimaksud pada ayat (1), tercantum dalam Lampiran II yang merupakan bagian tidak terpisahkan dari Peraturan Bupati ini.

Bagian Kedua SMPN

Pasal 5

- (1) Susunan organisasi SPF SMPN sebagaimana dimaksud dalam Pasal 2 ayat (2) huruf c, terdiri atas:
 - a. Kepala;
 - b. wakil Kepala; dan
 - c. Kelompok Jabatan Fungsional dan Pelaksana.
- (2) Ketentuan mengenai bagan susunan organisasi SPF SMPN sebagaimana dimaksud pada ayat (1), tercantum dalam Lampiran III yang merupakan bagian tidak terpisahkan dari Peraturan Bupati ini.

Bagian Ketiga Kepala

Pasal 6

Kepala sebagaimana dimaksud dalam Pasal 4 ayat (1) huruf a dan Pasal 5 ayat (1) huruf a, bertugas memimpin pelaksanaan tugas dan fungsi SPF sebagaimana dimaksud dalam Pasal 3.

9

Bagian Keempat
Wakil Kepala

Pasal 7

Wakil Kepala sebagaimana dimaksud dalam Pasal 5 ayat (1) huruf b, melaksanakan tugas di bidang akademik, kesiswaan, hubungan masyarakat, sarana dan prasarana, dan administrasi SPF.

Bagian Kelima
Uraian Tugas

Pasal 8

Uraian tugas jabatan pada SPF sebagaimana dimaksud dalam Pasal 4 ayat (1) dan Pasal 5 ayat (1), ditetapkan dengan Keputusan Bupati.

BAB V
KWK

Pasal 9

- (1) Dalam rangka efektivitas koordinasi layanan administrasi pada SPF SDN di wilayah kecamatan dibentuk KWK.
- (2) KWK sebagaimana dimaksud pada ayat (1), merupakan unit kerja non struktural pada Dindikpora.
- (3) KWK sebagaimana dimaksud pada ayat (1), dipimpin oleh seorang koordinator yang berasal dari pengawas sekolah yang diberi tugas tambahan, atau dari pegawai negeri sipil lainnya yang berpengalaman di bidang pendidikan dengan pangkat minimal III/c sesuai ketentuan perundang-undangan, berkedudukan di bawah dan bertanggungjawab kepada Kepala Dindikpora.
- (4) KWK sebagaimana dimaksud pada ayat (1), lingkup wilayah koordinasinya mencakup SDN di setiap wilayah kecamatan.
- (5) KWK sebagaimana dimaksud pada ayat (1), tercantum dalam Lampiran IV yang merupakan bagian tidak terpisahkan dari Peraturan Bupati ini.
- (6) KWK sebagaimana dimaksud pada ayat (1), mempunyai tugas mengoordinasikan layanan administrasi pada satuan pendidikan di wilayah kerjanya.
- (7) KWK dalam melaksanakan tugas sebagaimana dimaksud pada ayat (6), menyelenggarakan fungsi:
 - a. pengumpulan data peserta didik, sarana, prasarana, pendidik, dan tenaga kependidikan pada satuan pendidikan di wilayah kerjanya;

9-

- b. pengadministrasian usul kenaikan pangkat dan angka kredit pendidik dan tenaga kependidikan;
- c. pelaksanaan koordinasi lomba-lomba di wilayah kerjanya;
- d. pelaksanaan tugas administrasi di lingkungan KWK; dan
- e. pelaporan pelaksanaan tugas kepada kepala Dindikpora.

BAB VI KELOMPOK JABATAN FUNGSIONAL

Pasal 10

- (1) Pada SPF dapat dibentuk Kelompok Jabatan Fungsional sesuai dengan kebutuhan dan berdasarkan ketentuan peraturan perundang-undangan.
- (2) Kelompok Jabatan Fungsional sebagaimana dimaksud pada ayat (1), berkedudukan di bawah dan bertanggung jawab secara langsung kepada Kepala.

Pasal 11

- (1) Kelompok Jabatan Fungsional sebagaimana dimaksud dalam Pasal 8, mempunyai tugas melakukan kegiatan sesuai dengan bidang keahliannya berdasarkan ketentuan peraturan perundang-undangan.
- (2) Jumlah Kelompok Jabatan Fungsional sebagaimana dimaksud pada ayat (1), ditentukan berdasarkan peta jabatan.
- (3) Tugas, jenis, dan jenjang Kelompok Jabatan Fungsional sebagaimana dimaksud pada ayat (1), dilaksanakan sesuai dengan ketentuan peraturan perundang-undangan yang mengatur mengenai jabatan fungsional.

BAB VII KEPEGAWAIAN

Pasal 12

Pengangkatan, pemindahan dan pemberhentian dalam jabatan pegawai aparatur sipil negara dilaksanakan sesuai dengan ketentuan peraturan perundang-undangan.

BAB VIII
KETENTUAN PERALIHAN

Pasal 13

Pejabat pada SPF yang dilantik berdasarkan Peraturan Bupati Pemalang Nomor 85 Tahun 2018 tentang Pembentukan Satuan Pendidikan Formal pada Dinas Pendidikan dan Kebudayaan Kabupaten Pemalang, tetap menduduki jabatan, melaksanakan tugas dan fungsi sampai dengan dilantiknya pejabat baru berdasarkan Peraturan Bupati ini.

BAB IX
KETENTUAN PENUTUP

Pasal 14

Pada saat Peraturan Bupati ini mulai berlaku, Peraturan Bupati Nomor 85 Tahun 2018 tentang Pembentukan Satuan Pendidikan Formal pada Dinas Pendidikan dan Kebudayaan Kabupaten Pemalang (Berita Daerah Kabupaten Pemalang Tahun 2018 Nomor 85) dicabut dan dinyatakan tidak berlaku.

Pasal 15

Peraturan Bupati ini mulai berlaku pada tanggal diundangkan.

Agar setiap orang mengetahuinya, memerintahkan pengundangan Peraturan Bupati ini dengan penempatannya dalam Berita Daerah Kabupaten Pemalang.

Ditetapkan di Pemalang
pada tanggal 19 Desember 2025

BUPATI PEMALANG,
ttd
cap
ANOM WIDIYANTORO

Diundangkan di Pemalang
pada tanggal 19 Desember 2025

Pj. SEKRETARIS DAERAH
KABUPATEN PEMALANG,
ttd
cap
ENDRO JOHAN KUSUMA

BERITA DAERAH KABUPATEN PEMALANG TAHUN 2025 NOMOR 42
Salinan sesuai dengan aslinya
Kepala Bagian Hukum
Setda Kabupaten Pemalang,



ARIEF RACHMAN HAKIM, S.H., M.H.
PEMBINA
NIP. 197810292006041008

LAMPIRAN I
PERATURAN BUPATI PEMALANG
NOMOR 42 TAHUN 2025
TENTANG ORGANISASI DAN TATA KERJA
SATUAN PENDIDIKAN FORMAL PADA
DINAS PENDIDIKAN, PEMUDA DAN
OLAHRAGA

SATUAN PENDIDIKAN FORMAL
TK NEGERI PEMBINA, SDN DAN SMPN

1. TK NEGERI PEMBINA

TK Negeri Pembina terdiri atas:

- a. TK Negeri Pembina Belik;
- b. TK Negeri Pembina Bodeh;
- c. TK Negeri Pembina Comal;
- d. TK Negeri Pembina Kabupaten Pemalang;
- e. TK Negeri Pembina Kecamatan Ampelgading;
- f. TK Negeri Pembina Kecamatan Bantarbolang;
- g. TK Negeri Pembina Kecamatan Pulosari;
- h. TK Negeri Pembina Moga;
- i. TK Negeri Pembina Petarukan;
- j. TK Negeri Pembina Randudongkal;
- k. TK Negeri Pembina Taman;
- l. TK Negeri Pembina Ulujami;
- m. TK Negeri Pembina Warungpring; dan
- n. TK Negeri Pembina Watukumpul.

2. SDN

SDN terdiri atas:

- a. SDN di Wilayah Kecamatan Pemalang, terdiri atas:
 - 1) SDN 01 Banjarmulya,
 - 2) SDN 02 Banjarmulya,
 - 3) SDN 03 Banjarmulya,
 - 4) SDN 01 Bojongbata,
 - 5) SDN 02 Bojongbata,
 - 6) SDN 03 Bojongbata,
 - 7) SDN 04 Bojongbata,



- 8) SDN 05 Bojongbata,
- 9) SDN 01 Bojongnangka,
- 10) SDN 02 Bojongnangka,
- 11) SDN 03 Bojongnangka,
- 12) SDN 04 Bojongnangka,
- 13) SDN 05 Bojongnangka,
- 14) SDN 06 Bojongnangka,
- 15) SDN 01 Danasari,
- 16) SDN 02 Danasari,
- 17) SDN 03 Danasari,
- 18) SDN 01 Kebondalem,
- 19) SDN 02 Kebondalem,
- 20) SDN 03 Kebondalem,
- 21) SDN 04 Kebondalem,
- 22) SDN 05 Kebondalem,
- 23) SDN 06 Kebondalem,
- 24) SDN 07 Kebondalem,
- 25) SDN 10 Kebondalem,
- 26) SDN 11 Kebondalem,
- 27) SDN 13 Kebondalem,
- 28) SDN 01 Kramat,
- 29) SDN 02 Kramat,
- 30) SDN 01 Lawangrejo,
- 31) SDN 02 Lawangrejo,
- 32) SDN 01 Mengori,
- 33) SDN 02 Mengori,
- 34) SDN 03 Mengori,
- 35) SDN 01 Mulyoharjo,
- 36) SDN 02 Mulyoharjo,
- 37) SDN 03 Mulyoharjo,
- 38) SDN 04 Mulyoharjo,
- 39) SDN 06 Mulyoharjo,
- 40) SDN 07 Mulyoharjo,



- 41) SDN 08 Mulyoharjo,
- 42) SDN 09 Mulyoharjo,
- 43) SDN 11 Mulyoharjo,
- 44) SDN 12 Mulyoharjo,
- 45) SDN 13 Mulyoharjo,
- 46) SDN 14 Mulyoharjo,
- 47) SDN 15 Mulyoharjo,
- 48) SDN 16 Mulyoharjo,
- 49) SDN 01 Paduraksa,
- 50) SDN 02 Paduraksa,
- 51) SDN 03 Paduraksa,
- 52) SDN 04 Paduraksa,
- 53) SDN 01 Pegongsoran,
- 54) SDN 02 Pegongsoran,
- 55) SDN 03 Pegongsoran,
- 56) SDN 01 Pelutan,
- 57) SDN 02 Pelutan,
- 58) SDN 04 Pelutan,
- 59) SDN 05 Pelutan,
- 60) SDN 06 Pelutan,
- 61) SDN 08 Pelutan,
- 62) SDN 11 Pelutan,
- 63) SDN 12 Pelutan,
- 64) SDN 14 Pelutan,
- 65) SDN 01 Saradan,
- 66) SDN 02 Saradan,
- 67) SDN 03 Saradan,
- 68) SDN 01 Sewaka,
- 69) SDN 02 Sewaka,
- 70) SDN 03 Sewaka,
- 71) SDN 04 Sewaka,
- 72) SDN 01 Sumberharjo,
- 73) SDN 02 Sumberharjo,

g.

- 74) SDN 01 Sungapan,
- 75) SDN 03 Sungapan,
- 76) SDN 01 Surajaya,
- 77) SDN 02 Surajaya,
- 78) SDN 03 Surajaya,
- 79) SDN 04 Surajaya,
- 80) SDN 01 Tambakrejo,
- 81) SDN 02 Tambakrejo,
- 82) SDN 04 Tambakrejo,
- 83) SDN 01 Tanjungsari,
- 84) SDN 02 Tanjungsari,
- 85) SDN 03 Tanjungsari,
- 86) SDN 04 Tanjungsari,
- 87) SDN 01 Wanamulya,
- 88) SDN 02 Wanamulya,
- 89) SDN 03 Wanamulya,
- 90) SDN 01 Widuri,
- 91) SDN 02 Widuri, dan
- 92) SDN 03 Widuri,

b. SDN di Wilayah Kecamatan Taman, terdiri atas:

- 1) SDN 01 Asemdayong,
- 2) SDN 02 Asemdayong,
- 3) SDN 03 Asemdayong,
- 4) SDN 04 Asemdayong,
- 5) SDN 05 Asemdayong,
- 6) SDN 01 Banjaran,
- 7) SDN 02 Banjaran,
- 8) SDN 03 Banjaran,
- 9) SDN 04 Banjaran,
- 10) SDN 01 Banjardawa,
- 11) SDN 02 Banjardawa,
- 12) SDN 01 Beji,
- 13) SDN 02 Beji,

9

- 14) SDN 03 Beji,
- 15) SDN 04 Beji,
- 16) SDN 05 Beji,
- 17) SDN 06 Beji,
- 18) SDN 01 Cibelok,
- 19) SDN 03 Cibelok,
- 20) SDN 04 Cibelok,
- 21) SDN 05 Cibelok,
- 22) SDN 01 Gondang,
- 23) SDN 02 Gondang,
- 24) SDN 01 Jebed,
- 25) SDN 02 Jebed,
- 26) SDN 03 Jebed,
- 27) SDN 04 Jebed,
- 28) SDN 05 Jebed,
- 29) SDN 07 Jebed,
- 30) SDN 01 Jrakah,
- 31) SDN 02 Jrakah,
- 32) SDN 03 Jrakah,
- 33) SDN 04 Jrakah,
- 34) SDN 01 Kabunan,
- 35) SDN 02 Kabunan,
- 36) SDN 03 Kabunan,
- 37) SDN 04 Kabunan,
- 38) SDN 05 Kabunan,
- 39) SDN 07 Kabunan,
- 40) SDN 09 Kabunan,
- 41) SDN 01 Kaligelang,
- 42) SDN 02 Kaligelang,
- 43) SDN 03 Kaligelang,
- 44) SDN 04 Kaligelang,
- 45) SDN 01 Kedungbanjar,
- 46) SDN 02 Kedungbanjar,

9.

- 47) SDN 03 Kedungbanjar,
- 48) SDN 01 Kejambon,
- 49) SDN 02 Kejambon,
- 50) SDN 01 Pedurungan,
- 51) SDN 02 Pedurungan,
- 52) SDN 03 Pedurungan,
- 53) SDN 04 Pedurungan,
- 54) SDN 05 Pedurungan,
- 55) SDN 01 Pener,
- 56) SDN 02 Pener,
- 57) SDN 03 Pener,
- 58) SDN 01 Penggarit,
- 59) SDN 02 Penggarit,
- 60) SDN 03 Penggarit,
- 61) SDN 01 Sitemu,
- 62) SDN 02 Sitemu,
- 63) SDN 01 Sokawangi,
- 64) SDN 02 Sokawangi,
- 65) SDN 03 Sokawangi,
- 66) SDN 04 Sokawangi,
- 67) SDN 01 Taman,
- 68) SDN 02 Taman,
- 69) SDN 03 Taman,
- 70) SDN 04 Taman,
- 71) SDN 05 Taman,
- 72) SDN 01 Wanarejan,
- 73) SDN 02 Wanarejan,
- 74) SDN 03 Wanarejan,
- 75) SDN 05 Wanarejan,
- 76) SDN 07 Wanarejan,
- 77) SDN 08 Wanarejan,
- 78) SDN 09 Wanarejan, dan
- 79) SDN 10 Wanarejan,

2.

c. SDN di Wilayah Kecamatan Petarukan, terdiri atas:

- 1) SDN 02 Bulu,
- 2) SDN 03 Bulu,
- 3) SDN 04 Bulu,
- 4) SDN 01 Iser,
- 5) SDN 02 Iser,
- 6) SDN 01 Kalirandu,
- 7) SDN 02 Kalirandu,
- 8) SDN 03 Kalirandu,
- 9) SDN 04 Kalirandu,
- 10) SDN 02 Karangasem,
- 11) SDN 03 Karangasem,
- 12) SDN 01 Kendaldoyong,
- 13) SDN 02 Kendaldoyong,
- 14) SDN 03 Kendaldoyong,
- 15) SDN 04 Kendaldoyong,
- 16) SDN 05 Kendaldoyong,
- 17) SDN 06 Kendaldoyong,
- 18) SDN 07 Kendaldoyong,
- 19) SDN 09 Kendaldoyong,
- 20) SDN 01 Kendalsari,
- 21) SDN 02 Kendalsari,
- 22) SDN 03 Kendalsari,
- 23) SDN 04 Kendalsari,
- 24) SDN 05 Kendalsari,
- 25) SDN 06 Kendalsari,
- 26) SDN 01 Klareyan,
- 27) SDN 03 Klareyan,
- 28) SDN 04 Klareyan,
- 29) SDN 07 Klareyan,
- 30) SDN 05 Klareyan,
- 31) SDN 01 Loning,
- 32) SDN 02 Loning,

9.

- 33) SDN 04 Loning,
- 34) SDN 05 Loning,
- 35) SDN 06 Loning,
- 36) SDN 08 Loning,
- 37) SDN 01 Panjunan,
- 38) SDN 02 Panjunan,
- 39) SDN 01 Pegundan,
- 40) SDN 02 Pegundan,
- 41) SDN 03 Pegundan,
- 42) SDN 04 Pegundan,
- 43) SDN 05 Pegundan,
- 44) SDN 01 Pesucen,
- 45) SDN 02 Pesucen,
- 46) SDN 03 Pesucen,
- 47) SDN 04 Pesucen,
- 48) SDN 01 Petanjungan,
- 49) SDN 03 Petanjungan,
- 50) SDN 04 Petanjungan,
- 51) SDN 02 Petarukan,
- 52) SDN 03 Petarukan,
- 53) SDN 04 Petarukan,
- 54) SDN 05 Petarukan,
- 55) SDN 06 Petarukan,
- 56) SDN 09 Petarukan,
- 57) SDN 10 Petarukan,
- 58) SDN 01 Serang,
- 59) SDN 02 Serang,
- 60) SDN 03 Serang,
- 61) SDN 04 Serang,
- 62) SDN 01 Sirangkang,
- 63) SDN 02 Sirangkang,
- 64) SDN 01 Tegalmлати,
- 65) SDN 02 Tegalmлати,

g.

- 66) SDN 03 Tegalmлати,
- 67) SDN 04 Tegalmлати,
- 68) SDN 01 Temuireng,
- 69) SDN 02 Temuireng,
- 70) SDN 04 Temuireng,
- 71) SDN 01 Widodaren,
- 72) SDN 02 Widodaren,
- 73) SDN 03 Widodaren, dan
- 74) SDN 05 Widodaren

d. SDN di Wilayah Kecamatan Comal, terdiri atas:

- 1) SDN Ambokulon,
- 2) SDN 01 Gandu,
- 3) SDN 02 Gandu,
- 4) SDN 01 Gedeg,
- 5) SDN 02 Gedeg,
- 6) SDN 01 Gintung,
- 7) SDN 01 Kandang,
- 8) SDN 02 Kandang,
- 9) SDN 01 Kebojongan,
- 10) SDN 02 Kebojongan,
- 11) SDN 03 Kebojongan,
- 12) SDN 01 Klegen,
- 13) SDN 02 Klegen,
- 14) SDN Lowa,
- 15) SDN 01 Pecangakan,
- 16) SDN 02 Pecangakan,
- 17) SDN 03 Pecangakan,
- 18) SDN 01 Purwoharjo,
- 19) SDN 02 Purwoharjo,
- 20) SDN 03 Purwoharjo,
- 21) SDN 05 Purwoharjo,
- 22) SDN 06 Purwoharjo,
- 23) SDN 07 Purwoharjo,

g.

- 24) SDN 08 Purwoharjo,
- 25) SDN 09 Purwoharjo,
- 26) SDN 01 Purwosari,
- 27) SDN 02 Purwosari,
- 28) SDN 03 Purwosari,
- 29) SDN 04 Purwosari,
- 30) SDN 01 Sarwodadi,
- 31) SDN 02 Sarwodadi,
- 32) SDN 03 Sarwodadi,
- 33) SDN 05 Sarwodadi,
- 34) SDN 01 Sidorejo,
- 35) SDN 02 Sidorejo,
- 36) SDN 03 Sidorejo,
- 37) SDN 01 Sikayu,
- 38) SDN 02 Sikayu,
- 39) SDN 02 Susukan,
- 40) SDN 03 Susukan,
- 41) SDN 04 Susukan,
- 42) SDN 01 Tumbal,
- 43) SDN 02 Tumbal,
- 44) SDN 01 Wonokromo,
- 45) SDN 02 Wonokromo, dan
- 46) SDN 04 Wonokromo,

e. SDN di Wilayah Kecamatan Ampelgading, terdiri atas:

- 1) SDN 02 Ampelgading,
- 2) SDN 03 Ampelgading,
- 3) SDN 01 Banglarangan,
- 4) SDN 02 Banglarangan,
- 5) SDN 02 Blimbing,
- 6) SDN 01 Cibiyuk,
- 7) SDN 02 Cibiyuk,
- 8) SDN 01 Jatirejo,
- 9) SDN 02 Jatirejo,

g.

- 10) SDN 03 Jatirejo,
- 11) SDN 01 Karangtalok,
- 12) SDN 02 Karangtalok,
- 13) SDN 03 Karangtalok,
- 14) SDN 01 Karangtengah,
- 15) SDN 02 Karangtengah,
- 16) SDN 01 Kebagusan,
- 17) SDN 02 Kebagusan,
- 18) SDN 03 Kebagusan,
- 19) SDN 01 Kemuning,
- 20) SDN 01 Losari,
- 21) SDN 02 Losari,
- 22) SDN 03 Losari,
- 23) SDN 01 Sidokare,
- 24) SDN 02 Sidokare,
- 25) SDN 03 Sidokare,
- 26) SDN 02 Sokawati,
- 27) SDN 01 Tegalsari,
- 28) SDN 02 Tegalsari,
- 29) SDN 03 Tegalsari,
- 30) SDN 04 Tegalsari,
- 31) SDN 05 Tegalsari,
- 32) SDN 06 Tegalsari,
- 33) SDN 07 Tegalsari,
- 34) SDN 01 Ujunggede,
- 35) SDN 03 Ujunggede,
- 36) SDN 04 Ujunggede,
- 37) SDN 02 Ujunggede,
- 38) SDN 01 Wonogiri,
- 39) SDN 02 Wonogiri, dan
- 40) SDN 03 Wonogiri,

f. SDN di Wilayah Kecamatan Bodeh, terdiri atas:

- 1) SDN Babakan,

9.

- 2) SDN 01 Bodeh,
- 3) SDN 01 Cangak,
- 4) SDN 02 Cangak,
- 5) SDN Gunungbatu,
- 6) SDN 01 Jatingarang,
- 7) SDN 02 Jatingarang,
- 8) SDN 03 Jatingarang,
- 9) SDN 04 Jatingarang,
- 10) SDN 01 Jatiroyom,
- 11) SDN 02 Jatiroyom,
- 12) SDN Jraganan,
- 13) SDN 01 Karangbrai,
- 14) SDN 02 Karangbrai,
- 15) SDN 03 Karangbrai,
- 16) SDN 04 Karangbrai,
- 17) SDN Kebandaran,
- 18) SDN Kebandungan,
- 19) SDN 01 Kelangdepok,
- 20) SDN 03 Kelangdepok,
- 21) SDN 01 Kesesirejo,
- 22) SDN 02 Kesesirejo,
- 23) SDN 03 Kesesirejo,
- 24) SDN Kwasen,
- 25) SDN 02 Longkeyang,
- 26) SDN 03 Longkeyang,
- 27) SDN 01 Muncang,
- 28) SDN 02 Muncang,
- 29) SDN 03 Muncang,
- 30) SDN Parunggalih,
- 31) SDN 01 Pasir,
- 32) SDN 02 Pasir,
- 33) SDN 01 Payung,
- 34) SDN 02 Payung,

9

35) SDN 01 Pendowo, dan

36) SDN 03 Pendowo,

g. SDN di Wilayah Kecamatan Ulujami, terdiri atas:

1) SDN 01 Ambowetan,

2) SDN 02 Ambowetan,

3) SDN 01 Blendung,

4) SDN 02 Blendung,

5) SDN 03 Blendung,

6) SDN 01 Botekan,

7) SDN 02 Botekan,

8) SDN 02 Bumirejo,

9) SDN 01 Kaliprau,

10) SDN 02 Kaliprau,

11) SDN 03 Kaliprau,

12) SDN 01 Kertosari,

13) SDN 02 Kertosari,

14) SDN 01 Ketapang,

15) SDN 02 Ketapang,

16) SDN 03 Ketapang,

17) SDN 01 Limbangan,

18) SDN 02 Limbangan,

19) SDN 03 Limbangan,

20) SDN 01 Mojo,

21) SDN 02 Mojo,

22) SDN 03 Mojo,

23) SDN 04 Mojo,

24) SDN 01 Padek,

25) SDN 02 Padek,

26) SDN 01 Pagergunung,

27) SDN 02 Pagergunung,

28) SDN 03 Pagergunung,

29) SDN 05 Pagergunung,

30) SDN 01 Pamutih,

g.

- 31) SDN 02 Pamutih,
- 32) SDN 03 Pamutih,
- 33) SDN 01 Pesantren,
- 34) SDN 02 Pesantren,
- 35) SDN 03 Pesantren,
- 36) SDN 04 Pesantren,
- 37) SDN 05 Pesantren,
- 38) SDN 01 Rowosari,
- 39) SDN 02 Rowosari,
- 40) SDN 03 Rowosari,
- 41) SDN 04 Rowosari,
- 42) SDN 01 Samong,
- 43) SDN 02 Samong,
- 44) SDN 03 Samong,
- 45) SDN 01 Sukorejo,
- 46) SDN 02 Sukorejo,
- 47) SDN 03 Sukorejo,
- 48) SDN 04 Sukorejo,
- 49) SDN 01 Tasikrejo,
- 50) SDN 02 Tasikrejo,
- 51) SDN 03 Tasikrejo,
- 52) SDN 01 Wiyorowetan, dan
- 53) SDN 02 Wiyorowetan,

h. SDN di Wilayah Kecamatan Bantarbolang, terdiri atas:

- 1) SDN 01 Banjarsari,
- 2) SDN 02 Banjarsari,
- 3) SDN 01 Bantarbolang,
- 4) SDN 02 Bantarbolang,
- 5) SDN 03 Bantarbolang,
- 6) SDN 04 Bantarbolang,
- 7) SDN 05 Bantarbolang,
- 8) SDN 06 Bantarbolang,
- 9) SDN 07 Bantarbolang,



- 10) SDN 08 Bantarbolang,
- 11) SDN 01 Glandang,
- 12) SDN 02 Glandang,
- 13) SDN 01 Karanganyar,
- 14) SDN 02 Karanganyar,
- 15) SDN 03 Karanganyar,
- 16) SDN 01 Kebon Gede,
- 17) SDN 02 Kebon Gede,
- 18) SDN 01 Kuta Bantarbolang,
- 19) SDN 02 Kuta Bantarbolang,
- 20) SDN 04 Kuta Bantarbolang,
- 21) SDN Lenggerong,
- 22) SDN Pabuaran,
- 23) SDN 01 Pedagung,
- 24) SDN 02 Pedagung,
- 25) SDN 03 Pedagung,
- 26) SDN 04 Pedagung,
- 27) SDN 05 Pedagung,
- 28) SDN 01 Pegiringan,
- 29) SDN 02 Pegiringan,
- 30) SDN 03 Pegiringan,
- 31) SDN 04 Pegiringan,
- 32) SDN 05 Pegiringan,
- 33) SDN 01 Peguyangan,
- 34) SDN 02 Peguyangan,
- 35) SDN Purana,
- 36) SDN Sambeng,
- 37) SDN Sarwodadi,
- 38) SDN 01 Sumurkidang,
- 39) SDN 02 Sumurkidang,
- 40) SDN 01 Suru,
- 41) SDN 02 Suru,
- 42) SDN 03 Suru,

g.

- 43) SDN 01 Wanarata,
- 44) SDN 02 Wanarata,
- 45) SDN 04 Wanarata, dan
- 46) SDN 05 Wanarata,
- i. SDN di Wilayah Kecamatan Randudongkal, terdiri atas:
 - 1) SDN 01 Banjaranyar,
 - 2) SDN 02 Banjaranyar,
 - 3) SDN 01 Gembyang,
 - 4) SDN 02 Gembyang,
 - 5) SDN Gongseng,
 - 6) SDN 01 Kalimas,
 - 7) SDN 02 Kalimas,
 - 8) SDN 01 Kalitorong,
 - 9) SDN 02 Kalitorong,
 - 10) SDN 03 Kalitorong,
 - 11) SDN 01 Karangmoncol,
 - 12) SDN 02 Karangmoncol,
 - 13) SDN 04 Karangmoncol,
 - 14) SDN 05 Karangmoncol,
 - 15) SDN Kecepit,
 - 16) SDN 01 Kejene,
 - 17) SDN 02 Kejene,
 - 18) SDN 03 Kejene,
 - 19) SDN 04 Kejene,
 - 20) SDN 05 Kejene,
 - 21) SDN 01 Kreyo,
 - 22) SDN 02 Kreyo,
 - 23) SDN 03 Kreyo,
 - 24) SDN 04 Kreyo,
 - 25) SDN 01 Lodaya,
 - 26) SDN 02 Lodaya,
 - 27) SDN 01 Mangli,
 - 28) SDN 02 Mangli,

g.

- 29) SDN 01 Mejugong,
- 30) SDN 01 Penusupan,
- 31) SDN 02 Penusupan,
- 32) SDN 01 Randudongkal,
- 33) SDN 02 Randudongkal,
- 34) SDN 03 Randudongkal,
- 35) SDN 04 Randudongkal,
- 36) SDN 05 Randudongkal,
- 37) SDN 06 Randudongkal,
- 38) SDN 07 Randudongkal,
- 39) SDN 08 Randudongkal,
- 40) SDN 09 Randudongkal,
- 41) SDN 10 Randudongkal,
- 42) SDN 01 Rembul,
- 43) SDN 02 Rembul,
- 44) SDN 01 Semaya,
- 45) SDN 02 Semaya,
- 46) SDN 01 Semingkir,
- 47) SDN 02 Semingkir,
- 48) SDN 03 Semingkir,
- 49) SDN 04 Semingkir,
- 50) SDN 05 Semingkir,
- 51) SDN 01 Tanahbaya,
- 52) SDN 02 Tanahbaya, dan
- 53) SDN 03 Tanahbaya,

j. SDN di Wilayah Kecamatan Warungpring, terdiri atas:

- 1) SDN 01 Cibuyur,
- 2) SDN 02 Cibuyur,
- 3) SDN 03 Cibuyur,
- 4) SDN 04 Cibuyur,
- 5) SDN 05 Cibuyur,
- 6) SDN Datar,
- 7) SDN Karangdawa,



- 8) SDN 01 Mereng,
- 9) SDN 02 Mereng,
- 10) SDN 03 Mereng,
- 11) SDN 04 Mereng,
- 12) SDN 05 Mereng,
- 13) SDN 01 Pakembaran,
- 14) SDN 02 Pakembaran,
- 15) SDN 01 Warungpring,
- 16) SDN 02 Warungpring,
- 17) SDN 03 Warungpring,
- 18) SDN 04 Warungpring,
- 19) SDN 05 Warungpring,
- 20) SDN 06 Warungpring,
- 21) SDN 07 Warungpring, dan
- 22) SDN 08 Warungpring,

k. SDN di Wilayah Kecamatan Moga, terdiri atas:

- 1) SDN 01 Banyumudal,
- 2) SDN 02 Banyumudal,
- 3) SDN 03 Banyumudal,
- 4) SDN 04 Banyumudal,
- 5) SDN 05 Banyumudal,
- 6) SDN 07 Banyumudal,
- 7) SDN 08 Banyumudal,
- 8) SDN 01 Gendowang,
- 9) SDN 02 Gendowang,
- 10) SDN 03 Gendowang,
- 11) SDN 04 Gendowang,
- 12) SDN Kebanggan,
- 13) SDN 01 Mandiraja,
- 14) SDN 02 Mandiraja,
- 15) SDN 03 Mandiraja,
- 16) SDN 04 Mandiraja,
- 17) SDN 01 Moga,

g .

- 18) SDN 02 Moga,
- 19) SDN 05 Moga,
- 20) SDN Pepedan,
- 21) SDN 02 Plakaran,
- 22) SDN 03 Plakaran,
- 23) SDN 01 Plakaran,
- 24) SDN 01 Sima,
- 25) SDN 02 Sima,
- 26) SDN 03 Sima,
- 27) SDN 05 Sima,
- 28) SDN 06 Sima,
- 29) SDN 07 Sima,
- 30) SDN 01 Walangsanga,
- 31) SDN 02 Walangsanga,
- 32) SDN 03 Walangsanga,
- 33) SDN 04 Walangsanga,
- 34) SDN 01 Wangkelang, dan
- 35) SDN 02 Wangkelang,

1. SDN di Wilayah Kecamatan Pulosari, terdiri atas:

- 1) SDN 01 Batusari,
- 2) SDN 02 Batusari,
- 3) SDN 03 Batusari,
- 4) SDN 01 Cikendung,
- 5) SDN 02 Cikendung,
- 6) SDN 03 Cikendung,
- 7) SDN 04 Cikendung,
- 8) SDN 01 Clekatakan,
- 9) SDN 02 Clekatakan,
- 10) SDN 03 Clekatakan,
- 11) SDN 01 Gambuhan,
- 12) SDN 02 Gambuhan,
- 13) SDN 03 Gambuhan,
- 14) SDN 04 Gambuhan,

9.

- 15) SDN 01 Gunungsari,
- 16) SDN 03 Gunungsari,
- 17) SDN 02 Gunungsari,
- 18) SDN Jurangmangu,
- 19) SDN 01 Karang Sari,
- 20) SDN 02 Karang Sari,
- 21) SDN 03 Karang Sari,
- 22) SDN 01 Nyalembeng,
- 23) SDN 02 Nyalembeng,
- 24) SDN 01 Pagenteran,
- 25) SDN 01 Penakir,
- 26) SDN 02 Penakir,
- 27) SDN 03 Penakir,
- 28) SDN 01 Pulosari,
- 29) SDN 02 Pulosari,
- 30) SDN 03 Pulosari,
- 31) SDN 01 Siremeng,
- 32) SDN 03 Siremeng, dan
- 33) SDN 04 Siremeng,

m. SDN di Wilayah Kecamatan Belik, terdiri atas:

- 1) SDN 01 Badak,
- 2) SDN 02 Badak,
- 3) SDN 03 Badak,
- 4) SDN 04 Badak,
- 5) SDN 01 Belik,
- 6) SDN 02 Belik,
- 7) SDN 03 Belik,
- 8) SDN 04 Belik
- 9) SDN 05 Belik,
- 10) SDN 01 Beluk,
- 11) SDN 02 Beluk,
- 12) SDN 03 Beluk,
- 13) SDN 04 Beluk,

9.

- 14) SDN 01 Bulakan,
- 15) SDN 03 Bulakan,
- 16) SDN 04 Bulakan,
- 17) SDN 01 Gombong,
- 18) SDN 02 Gombong,
- 19) SDN 03 Gombong,
- 20) SDN 04 Gombong,
- 21) SDN 05 Gombong,
- 22) SDN 06 Gombong,
- 23) SDN 01 Gunungjaya,
- 24) SDN 02 Gunungjaya,
- 25) SDN 03 Gunungjaya,
- 26) SDN 04 Gunungjaya,
- 27) SDN 05 Gunungjaya,
- 28) SDN 01 Gunungtiga,
- 29) SDN 02 Gunungtiga,
- 30) SDN Kalisaleh,
- 31) SDN 01 Kuta,
- 32) SDN 02 Kuta,
- 33) SDN 03 Kuta,
- 34) SDN 04 Kuta,
- 35) SDN 05 Kuta,
- 36) SDN 01 Mendelem,
- 37) SDN 02 Mendelem,
- 38) SDN 03 Mendelem,
- 39) SDN 04 Mendelem,
- 40) SDN 05 Mendelem,
- 41) SDN 06 Mendelem,
- 42) SDN 07 Mendelem,
- 43) SDN 01 Sikasur,
- 44) SDN 02 Sikasur,
- 45) SDN 03 Sikasur,
- 46) SDN 04 Sikasur,

g.

- 47) SDN 05 Sikasur,
- 48) SDN 06 Sikasur,
- 49) SDN 01 Simpuri,
- 50) SDN 02 Simpuri,
- 51) SDN 03 Simpuri, dan
- 52) SDN 04 Simpuri,

n. SDN di Wilayah Kecamatan Watukumpul, terdiri atas:

- 1) SDN 01 Bodas,
- 2) SDN 03 Bodas,
- 3) SDN 02 Bodas,
- 4) SDN 01 Bongas,
- 5) SDN 02 Bongas,
- 6) SDN 03 Bongas,
- 7) SDN 04 Bongas,
- 8) SDN 01 Cawet,
- 9) SDN 02 Cawet,
- 10) SDN 01 Cikadu,
- 11) SDN 03 Cikadu,
- 12) SDN 04 Cikadu,
- 13) SDN 05 Cikadu,
- 14) SDN 01 Gapura,
- 15) SDN 02 Gapura,
- 16) SDN 01 Jojogan,
- 17) SDN 03 Jojogan,
- 18) SDN 04 Jojogan,
- 19) SDN 01 Majakerta,
- 20) SDN 02 Majakerta,
- 21) SDN 03 Majakerta,
- 22) SDN 04 Majakerta,
- 23) SDN 05 Majakerta,
- 24) SDN 01 Majalangu,
- 25) SDN 02 Majalangu,
- 26) SDN 03 Majalangu,

g.

- 27) SDN 04 Majalangu,
- 28) SDN 01 Medayu,
- 29) SDN 02 Medayu,
- 30) SDN 01 Pagelaran,
- 31) SDN 02 Pagelaran,
- 32) SDN 01 Tambi,
- 33) SDN 02 Tambi,
- 34) SDN 01 Tlagasana,
- 35) SDN 02 Tlagasana,
- 36) SDN 03 Tlagasana,
- 37) SDN 04 Tlagasana,
- 38) SDN 05 Tlagasana,
- 39) SDN 01 Tundagan,
- 40) SDN 02 Tundagan,
- 41) SDN 03 Tundagan,
- 42) SDN 04 Tundagan,
- 43) SDN 01 Watukumpul,
- 44) SDN 03 Watukumpul,
- 45) SDN 04 Watukumpul,
- 46) SDN 01 Wisnu, dan
- 47) SDN 02 Wisnu.

3. SMPN terdiri atas:

- a. SMPN 1 Pemalang;
- b. SMPN 2 Pemalang;
- c. SMPN 3 Pemalang;
- d. SMPN 4 Pemalang;
- e. SMPN 5 Pemalang;
- f. SMPN 6 Pemalang;
- g. SMPN 7 Pemalang;
- h. SMPN 8 Pemalang;
- i. SMPN 1 Taman;
- j. SMPN 2 Taman;
- k. SMPN 3 Taman;
- l. SMPN 4 Taman;
- m. SMPN 5 Taman;
- n. SMPN 6 Taman;
- o. SMPN 1 Petarukan;

9.

- p. SMPN 2 Petarukan;
- q. SMPN 3 Petarukan;
- r. SMPN 4 Petarukan;
- s. SMPN 5 Petarukan;
- t. SMPN 6 Petarukan;
- u. SMPN 1 Comal;
- v. SMPN 2 Comal;
- w. SMPN 3 Comal;
- x. SMPN 4 Comal;
- y. SMPN 5 Comal;
- z. SMPN 1 Ampelgading;
- aa. SMPN 2 Ampelgading;
- bb. SMPN 3 Ampelgading;
- cc. SMPN 4 Ampelgading;
- dd. SMPN 1 Bodeh;
- ee. SMPN 2 Bodeh;
- ff. SMPN 3 Bodeh;
- gg. SMPN 4 Bodeh;
- hh. SMPN Parunggalih Satu Atap;
- ii. SMPN 1 Ulujami;
- jj. SMPN 2 Ulujami;
- kk. SMPN 3 Ulujami;
- ll. SMPN 4 Ulujami;
- mm. SMPN 5 Ulujami;
- nn. SMPN 1 Bantarbolang;
- oo. SMPN 2 Bantarbolang;
- pp. SMPN 3 Bantarbolang;
- qq. SMPN 4 Bantarbolang;
- rr. SMPN Pabuaran Satu Atap;
- ss. SMPN 1 Randudongkal;
- tt. SMPN 2 Randudongkal;
- uu. SMPN 3 Randudongkal;
- vv. SMPN 4 Randudongkal;
- ww. SMPN 5 Randudongkal;
- xx. SMPN Gongseng Satu Atap;
- yy. SMPN 2 Warungpring;
- zz. SMPN 1 Moga;
- aaa. SMPN 2 Moga;
- bbb. SMPN 3 Moga;
- ccc. SMPN 1 Pulosari;
- ddd. SMPN 2 Pulosari;
- eee. SMPN 3 Pulosari;
- fff. SMPN 1 Belik;
- ggg. SMPN 2 Belik;

9.

- hhh. SMPN 3 Belik;
- iii. SMPN 4 Belik;
- jjj. SMPN Gunungjaya Satu Atap;
- kkk. SMPN 1 Watukumpul;
- lll. SMPN 2 Watukumpul;
- mmm. SMPN 3 Watukumpul; dan
- nnn. SMPN 1 Tlagasana Satu Atap.

BUPATI PEMALANG,

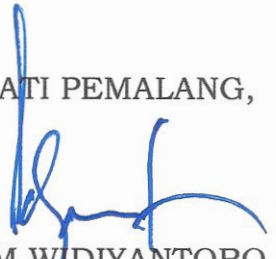

ANOM WIDIYANTORO

LAMPIRAN II
PERATURAN BUPATI PEMALANG
NOMOR 42 TAHUN 2025
TENTANG ORGANISASI DAN TATA KERJA
SATUAN PENDIDIKAN FORMAL PADA
DINAS PENDIDIKAN, PEMUDA DAN
OLAHRAGA

BAGAN SUSUNAN ORGANISASI SPF
TK NEGERI PEMBINA DAN SDN

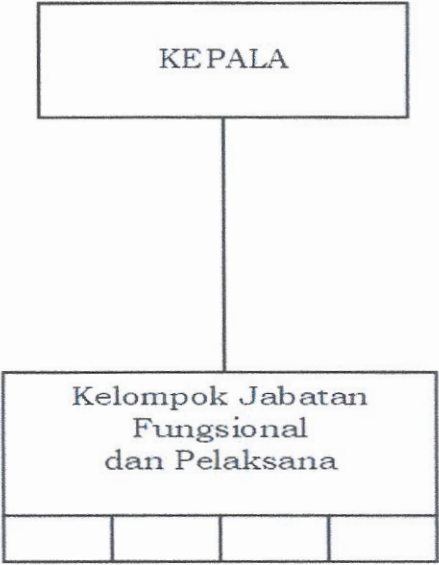

BUPATI PEMALANG,

ttd
cap

ANOM WIDIYANTORO

LAMPIRAN III
PERATURAN BUPATI PEMALANG
NOMOR 42 TAHUN 2025
TENTANG ORGANISASI DAN TATA KERJA
SATUAN PENDIDIKAN FORMAL PADA
DINAS PENDIDIKAN, PEMUDA DAN
OLAHRAGA

BAGAN SUSUNAN ORGANISASI SPF SMPN

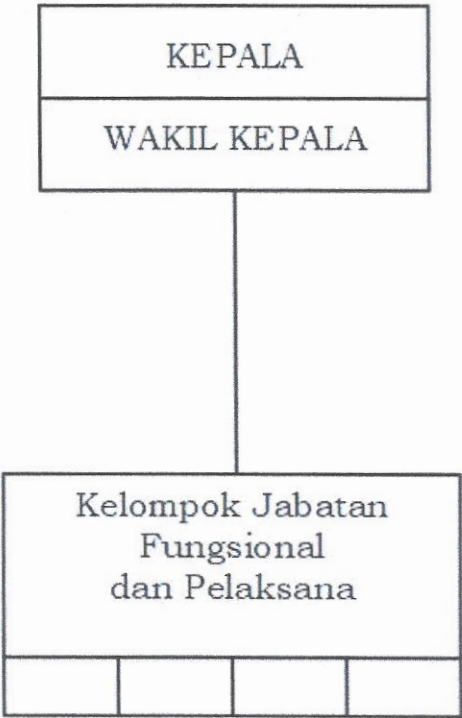

BUPATI PEMALANG,

ttd
cap

ANOM WIDIYANTORO

LAMPIRAN IV
PERATURAN BUPATI PEMALANG
NOMOR 42 TAHUN 2025
TENTANG ORGANISASI DAN TATA KERJA
SATUAN PENDIDIKAN FORMAL PADA
DINAS PENDIDIKAN, PEMUDA DAN
OLAHRAGA

KWK

KWK pada Dindikpora terdiri atas:

- a. KWK Pemalang;
- b. KWK Taman;
- c. KWK Petarukan;
- d. KWK Comal;
- e. KWK Ampelgading;
- f. KWK Bodeh;
- g. KWK Ulujami;
- h. KWK Bantarbolang;
- i. KWK Randudongkal;
- j. KWK Warungpring;
- k. KWK Moga;
- l. KWK Pulosari;
- m. KWK Belik; dan
- n. KWK Watukumpul.

BUPATI PEMALANG,

ttd

cap

ANOM WIDIYANTORO