

BUPATI PEMALANG  
PROVINSI JAWA TENGAH

PERATURAN BUPATI PEMALANG  
NOMOR 40 TAHUN 2024

TENTANG

PENETAPAN DAN PENEGASAN BATAS DESA BELIK  
KECAMATAN BELIK

DENGAN RAHMAT TUHAN YANG MAHA ESA

BUPATI PEMALANG,

- Menimbang :
- a. bahwa dalam rangka tertib administrasi, kejelasan, kepastian hukum, dan antisipasi potensi sengketa Batas Desa, perlu dilakukan penetapan dan penegasan Batas Desa Belik Kecamatan Belik;
  - b. bahwa berdasarkan penghitungan dan penetapan luas wilayah Desa Belik Kecamatan Belik telah diperoleh kesepakatan batas dan luas wilayah antara Desa Belik Kecamatan Belik dengan Desa tetangga;
  - c. bahwa Pemerintah Daerah perlu dasar hukum dalam penetapan dan penegasan Batas Desa Belik Kecamatan Belik dengan Peraturan Bupati;
  - d. bahwa berdasarkan pertimbangan sebagaimana dimaksud dalam huruf a, huruf b, dan huruf c, perlu menetapkan Peraturan Bupati tentang Penetapan dan Penegasan Batas Desa Belik Kecamatan Belik;
- Mengingat :
- 1. Pasal 18 ayat (6) Undang-Undang Dasar Negara Republik Indonesia Tahun 1945;
  - 2. Undang-Undang Nomor 13 Tahun 1950 tentang Pembentukan Daerah-daerah Kabupaten Dalam Lingkungan Propinsi Jawa Tengah (Berita Negara Republik Indonesia Tahun 1950 Nomor 42);
  - 3. Undang-Undang Nomor 23 Tahun 2014 tentang Pemerintah Daerah (Lembaran Negara Republik Indonesia Tahun 2014 Nomor 244, Tambahan Lembaran Negara Republik Indonesia Nomor 5587) sebagaimana telah diubah beberapa kali terakhir dengan Undang-Undang Nomor 6 Tahun 2023 tentang Penetapan

Peraturan Pemerintah Pengganti Undang-Undang Nomor 2 Tahun 2022 tentang Cipta Kerja menjadi Undang-Undang (Lembaran Negara Republik Indonesia Tahun 2023 Nomor 41, Tambahan Lembaran Negara Republik Indonesia Nomor 6856);

MEMUTUSKAN:

Menetapkan : PERATURAN BUPATI TENTANG PENETAPAN DAN PENEGASAN BATAS DESA BELIK KECAMATAN BELIK.

BAB I  
KETENTUAN UMUM

Pasal 1

Dalam Peraturan Bupati ini yang dimaksud dengan:

1. Daerah adalah Kabupaten Pemalang.
2. Bupati adalah Bupati Pemalang.
3. Batas Desa adalah pembatas wilayah administrasi pemerintahan antar Desa yang merupakan rangkaian titik-titik Koordinat yang berada pada permukaan bumi dapat berupa tanda-tanda alam seperti igir/punggung gunung/pegunungan (*watershed*), median sungai dan/atau unsur buatan dilapangan yang dituangkan dalam bentuk peta.
4. Titik Koordinat adalah suatu titik yang didapatkan dari hasil perpotongan antara garis lintang dan garis bujur yang menunjukkan lokasi pada suatu daerah dalam bentuk Koordinat Geografis dan/atau *Universal Transver Mercator* (UTM).
5. Penetapan Batas Desa adalah proses penetapan Batas Desa secara kartometrik di atas suatu peta dasar yang disepakati.
6. Penegasan Batas Desa adalah kegiatan penentuan titik-titik Koordinat Batas Desa yang dapat dilakukan dengan metode kartometrik dan/atau survey di lapangan, yang dituangkan dalam bentuk peta batas dengan daftar titik-titik Koordinat Batas Desa.
7. Titik Kartometrik selanjutnya disingkat TK adalah Titik Koordinat penanda batas yang dibuat di atas peta kerja dan dilengkapi dengan kode unik, deskripsi, dan nilai koordinat.
8. Peta Batas Desa adalah peta yang menyajikan semua unsur batas dan unsur lainnya, seperti pilar batas, garis batas, toponimi perairan, dan transportasi.

## BAB II BATAS DESA

### Pasal 2

Desa Belik Kecamatan Belik memiliki batas sebagai berikut:

- a. batas sebelah utara adalah Desa Mendelem Kecamatan Belik;
- b. batas sebelah barat adalah Desa Beluk dan Desa Gombong Kecamatan Belik;
- c. batas sebelah selatan adalah Kabupaten Purbalingga; dan
- d. batas sebelah timur adalah Desa Gunungtiga Kecamatan Belik.

### Pasal 3

Batas Desa Belik Kecamatan Belik dengan Desa Mendelem Kecamatan Belik sebagaimana dimaksud dalam Pasal 2 huruf a sebagai berikut:

- a. dimulai dari simpul batas antara Desa Belik, Desa Gunungtiga, dan Desa Mendelem Kecamatan Belik yang terletak pada TK 33.27.03.2002-03.2003-03.2008-000 dengan Titik Koordinat 7°11'42,010" LS, 109°20' 28,849" BT ke arah utara melintasi pemukiman hingga bertemu irigasi yang terletak pada TK 33.27.03.2002-03.2008-001 dengan Titik Koordinat 7°11'21,089" LS, 109°20'23,372" BT;
- b. dari TK 33.27.03.2002-03.2008-001 dilanjutkan ke arah barat laut menyusuri irigasi hingga bertemu pematang sawah yang terletak pada TK 33.27.03.2002-03.2008-002 dengan Titik Koordinat 7°11'13,825" LS, 109°20'9,273" BT;
- c. dari TK 33.27.03.2002-03.2008-002 dilanjutkan ke arah utara menyusuri pematang sawah hingga bertemu pemukiman yang terletak pada TK 33.27.03.2002-03.2008-003 dengan Titik Koordinat 7°11'9,607" LS, 109°20'7,527" BT dilanjutkan ke arah utara melintasi pemukiman hingga bertemu pematang sawah yang terletak pada TK 33.27.03.2002-03.2008-004 dengan Titik Koordinat 7°11'5,738" LS, 109°20'6,431" BT;



- d. dari TK 33.27.03.2002-03.2008-004 dilanjutkan ke arah utara menyusuri pematang sawah hingga bertemu kebun yang terletak pada TK 33.27.03.2002-03.2008-005 dengan Titik Koordinat  $7^{\circ}11'1,539''$  LS,  $109^{\circ}20'4,979''$  BT;
- e. dari TK 33.27.03.2002-03.2008-005 dilanjutkan ke arah barat laut melintasi kebun hingga bertemu irigasi yang terletak pada TK 33.27.03.2002-03.2008-006 dengan Titik Koordinat  $7^{\circ}10'42,860''$  LS,  $109^{\circ}19'37,025''$  BT;
- f. dari TK 33.27.03.2002-03.2008-006 dilanjutkan ke arah barat laut menyusuri irigasi hingga bertemu as sungai yang terletak pada TK 33.27.03.2002-03.2008-007 dengan Titik Koordinat  $7^{\circ}10'38,403''$  LS,  $109^{\circ}19'33,432''$  BT; dan
- g. dari TK 33.27.03.2002-03.2008-007 dilanjutkan ke arah barat laut menyusuri as sungai hingga bertemu simpul batas antara Desa Belik, Desa Mendelem, dan Desa Beluk Kecamatan Belik yang terletak pada TK 33.27.03.2002-03.2008-03.2009-000 dengan Titik Koordinat  $7^{\circ}10'34,500''$  LS,  $109^{\circ}19'31,100''$  BT.

#### Pasal 4

Batas Desa Belik Kecamatan Belik dengan Desa Beluk Kecamatan Belik sebagaimana dimaksud dalam Pasal 2 huruf b sebagai berikut:

- a. dimulai dari simpul batas antara Desa Belik, Desa Mendelem, dan Desa Beluk Kecamatan Belik yang terletak pada TK 33.27.03.2002-03.2008-03.2009-000 dengan Titik Koordinat  $7^{\circ}10'34,500''$  LS,  $109^{\circ}19'31,100''$  BT;
- b. dari TK 33.27.03.2002-03.2008-03.2009-000 dilanjutkan ke arah barat daya menyusuri irigasi hingga bertemu as jalan yang terletak pada TK 33.27.03.2002-03.2009-001 dengan Titik Koordinat  $7^{\circ}10'39,156''$  LS,  $109^{\circ}19'25,082''$  BT;
- c. dari TK 33.27.03.2002-03.2009-001 dilanjutkan ke arah barat menyusuri as jalan hingga bertemu perkebunan yang terletak pada TK 33.27.03.2002-03.2009-002 dengan Titik Koordinat  $7^{\circ}10'38,785''$  LS,  $109^{\circ}19'23,747''$  BT;

- d. dari TK 33.27.03.2002-03.2009-002 dilanjutkan ke arah barat daya melintasi perkebunan hingga bertemu pemukiman yang terletak pada TK 33.27.03.2002-03.2009-003 dengan Titik Koordinat  $7^{\circ}11'12,077''$  LS,  $109^{\circ}19'7,473''$  BT;
- e. dari TK 33.27.03.2002-03.2009-003 dilanjutkan ke arah selatan melintasi pemukiman hingga bertemu perkebunan yang terletak pada TK 33.27.03.2002-03.2009-004 dengan Titik Koordinat  $7^{\circ}11'17,622''$  LS,  $109^{\circ}19'5,788''$  BT;
- f. dari TK 33.27.03.2002-03.2009-004 dilanjutkan ke arah selatan melintasi perkebunan hingga bertemu pemukiman yang terletak pada TK 33.27.03.2002-03.2009-005 dengan Titik Koordinat  $7^{\circ}11'35,314''$  LS,  $109^{\circ}19'1,753''$  BT;
- g. dari TK 33.27.03.2002-03.2009-005 dilanjutkan ke arah selatan melintasi pemukiman hingga bertemu perkebunan yang terletak pada TK 33.27.03.2002-03.2009-006 dengan Titik Koordinat  $7^{\circ}11'37,767''$  LS,  $109^{\circ}19'1,230''$  BT; dan
- h. dari TK 33.27.03.2002-03.2009-006 dilanjutkan ke arah barat daya melintasi perkebunan hingga bertemu simpul batas antara Desa Gombang, Desa Belik, dan Desa Beluk Kecamatan Belik yang terletak pada TK 33.27.03.2001-03.2002-03.2009-000 dengan Titik Koordinat  $7^{\circ}11'56,422''$  LS,  $109^{\circ}18'54,114''$  BT.

#### Pasal 5

Batas Desa Belik Kecamatan Belik dengan Desa Gombang Kecamatan Belik sebagaimana dimaksud dalam Pasal 2 huruf b sebagai berikut:

- a. dimulai dari simpul batas antara Kabupaten Purbalingga, Desa Gombang, dan Desa Belik Kecamatan Belik yang terletak pada TK 33.03-33.27.03.2001-03.2002-000 dengan Titik Koordinat  $7^{\circ}12'46,507''$  LS,  $109^{\circ}19'8,690''$  BT ke arah utara melintasi perkebunan hingga bertemu perkebunan yang terletak pada TK 33.27.03.2001-03.2002-001 dengan Titik Koordinat  $7^{\circ}12'29,955''$  LS,  $109^{\circ}19'5,071''$  BT; dan
- b. dari TK 33.27.03.2001-03.2002-001 dilanjutkan ke arah utara melintasi perkebunan hingga bertemu irigasi yang terletak pada TK 33.27.03.2001-03.2002-002 dengan Titik Koordinat  $7^{\circ}12'25,672''$  LS,  $109^{\circ}19'5,935''$  BT;

- c. dari TK 33.27.03.2001-03.2002-002 dilanjutkan ke arah utara menyusuri irigasi hingga bertemu as sungai yang terletak pada TK 33.27.03.2001-03.2002-003 dengan Titik Koordinat  $7^{\circ}12'17,222''$  LS,  $109^{\circ}19'5,544''$  BT;
- d. dari TK 33.27.03.2001-03.2002-003 dilanjutkan ke arah barat menyusuri as sungai hingga bertemu jalan setapak yang terletak pada TK 33.27.03.2001-03.2002-004 dengan Titik Koordinat  $7^{\circ}12'17,374''$  LS,  $109^{\circ}19'2,310''$  BT;
- e. dari TK 33.27.03.2001-03.2002-004 dilanjutkan ke arah utara menyusuri jalan setapak hingga bertemu jalan setapak yang terletak pada TK 33.27.03.2001-03.2002-005 dengan Titik Koordinat  $7^{\circ}12'10,438''$  LS,  $109^{\circ}19'3,380''$  BT;
- f. dari TK 33.27.03.2001-03.2002-005 dilanjutkan ke arah utara menyusuri jalan setapak hingga bertemu irigasi yang terletak pada TK 33.27.03.2001-03.2002-006 dengan Titik Koordinat  $7^{\circ}12'8,029''$  LS,  $109^{\circ}19'2,126''$  BT;
- g. dari TK 33.27.03.2001-03.2002-006 dilanjutkan ke arah barat laut menyusuri irigasi hingga bertemu irigasi yang terletak pada TK 33.27.03.2001-03.2002-007 dengan Titik Koordinat  $7^{\circ}12'4,932''$  LS,  $109^{\circ}18'54,224''$  BT;
- h. dari TK 33.27.03.2001-03.2002-007 dilanjutkan ke arah barat laut menyusuri irigasi hingga bertemu perkebunan yang terletak pada TK 33.27.03.2001-03.2002-008 dengan Titik Koordinat  $7^{\circ}11'59,279''$  LS,  $109^{\circ}18'52,552''$  BT; dan
- i. dari TK 33.27.03.2001-03.2002-008 dilanjutkan ke arah timur laut melintasi perkebunan hingga bertemu simpul batas antara Desa Gombong, Desa Belik, dan Desa Beluk Kecamatan Belik yang terletak pada TK 33.27.03.2001-03.2002-03.2009-000 dengan Titik Koordinat  $7^{\circ}11'56,422''$  LS,  $109^{\circ}18'54,114''$  BT.

#### Pasal 6

Batas Desa Belik Kecamatan Belik dengan Kabupaten Purbalingga sebagaimana dimaksud dalam Pasal 2 huruf c mengacu pada ketentuan peraturan perundang-undangan mengenai batas daerah.



## Pasal 7

Batas Desa Belik Kecamatan Belik dengan Desa Gunungtiga Kecamatan Belik sebagaimana dimaksud dalam Pasal 2 huruf d sebagai berikut:

- a. dimulai dari simpul batas antara Desa Belik, Desa Gunungtiga, dan Desa Mendelem Kecamatan Belik yang terletak pada TK 33.27.03.2002-03.2003-03.2008-000 dengan Titik Koordinat 7°11'42,010" LS, 109°20' 28,849" BT ke arah selatan menyusuri as sungai hingga bertemu sawah yang terletak pada TK 33.27.03.2002-03.2003-001 dengan Titik Koordinat 7°11'56,613" LS, 109°20'30,130" BT;
- b. dari TK 33.27.03.2002-03.2003-001 dilanjutkan ke arah selatan melintasi sawah hingga bertemu jalan setapak yang terletak pada TK 33.27.03.2002-03.2003-002 dengan Titik Koordinat 7°11'59,827" LS, 109°20' 29,355" BT;
- c. dari TK 33.27.03.2002-03.2003-002 dilanjutkan ke arah selatan menyusuri jalan setapak hingga bertemu alur sungai yang terletak pada TK 33.27.03.2002-03.2003-003 dengan Titik Koordinat 7°12'6,782" LS, 109°20'30,481" BT;
- d. dari TK 33.27.03.2002-03.2003-003 dilanjutkan ke arah selatan menyusuri alur sungai hingga bertemu hutan yang terletak pada TK 33.27.03.2002-03.2003-004 dengan Titik Koordinat 7°12'14,814"LS, 109°20' 32,065" BT; dan
- e. dari TK 33.27.03.2002-03.2003-004 dilanjutkan ke arah selatan melintasi hutan hingga bertemu simpul batas antara Kabupaten Purbalingga, Desa Belik, dan Desa Gunungtiga Kecamatan Belik yang terletak pada TK 33.03-33.27.03.2002-03.2003-000 dengan Titik Koordinat 7°12'41,894"LS, 109°20' 33,839" BT.

## Pasal 8

- (1) Titik Batas Desa Belik Kecamatan Belik ditandai dengan pemasangan pilar batas.
- (2) Tata cara pemasangan pilar batas sebagaimana dimaksud pada ayat (1) dilaksanakan sesuai dengan ketentuan peraturan perundang-undangan.

Pasal 9

Peta Batas Desa Belik Kecamatan Belik tercantum dalam Lampiran yang merupakan bagian tidak terpisahkan dari Peraturan Bupati ini.

Pasal 10

Penetapan dan penegasan Batas Desa Belik Kecamatan Belik tidak menghapus hak masyarakat atas tanah yang telah ada sebelum ditetapkan Peraturan Bupati ini

BAB III  
KETENTUAN PENUTUP

Pasal 11

Peraturan Bupati ini mulai berlaku pada tanggal diundangkan.

Agar setiap orang mengetahuinya, memerintahkan pengundangan Peraturan Bupati ini dengan penempatannya dalam Berita Daerah Kabupaten Pemalang.

Ditetapkan di Pemalang  
pada tanggal 27 Desember 2024  
BUPATI PEMALANG  
ttd  
cap  
MANSUR HIDAYAT

Diundangkan di Pemalang  
pada tanggal 27 Desember 2024

SEKRETARIS DAERAH  
KABUPATEN PEMALANG,  
ttd  
cap  
HERIYANTO

BERITA DAERAH KABUPATEN PEMALANG TAHUN 2024 NOMOR 40  
Salinan sesuai dengan aslinya  
KEPALA BAGIAN HUKUM  
SETDA KABUPATEN PEMALANG,

#

ARIEF RACHMAN HAKIM, S.H., M.H.  
PEMBINA  
NIP. 197810292006041008



LAMPIRAN  
PERATURAN BUPATI PEMALANG  
NOMOR 40 TAHUN 2024  
TENTANG PENETAPAN DAN PENEGASAN BATAS DESA BELIK KECAMATAN BELIK

PETA DAN TITIK KOORDINAT BATAS DESA BELIK KECAMATAN BELIK

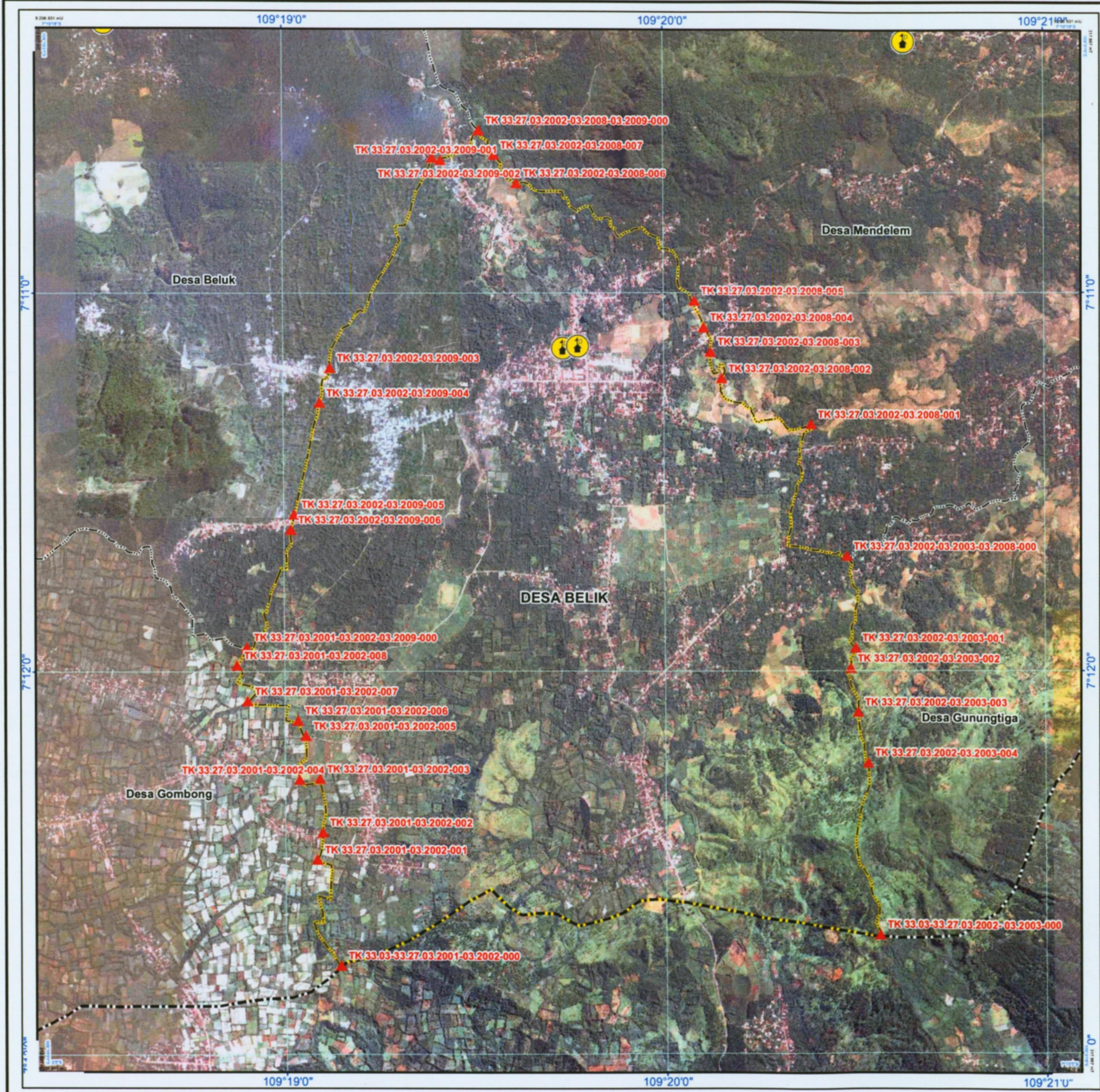

### PETA DESA BELIK KECAMATAN BELIK KABUPATEN PEMALANG PROVINSI JAWA TENGAH

SKALA 1:20.000

PETUNJUK LETAK PETA

DIAGRAM LOKASI

Sistem Proyeksi : Transverse Mercator  
Sistem Grid : Grd Geograf dan Grd Universal Transverse Mercator  
Datum Horizontal : SRGI 2013

DICETAK DAN DITERBITKAN OLEH :

PEMERINTAH KABUPATEN PEMALANG  
Jl. Surohadikusumo No. 1 Pemalang, Provinsi Jawa Tengah  
Kode Pos 52312 Telp : 0284 321068

**KETERANGAN**

Kantor Desa  
Titik Kartometrik

----- Batas Kabupaten/Kota  
----- Batas Kecamatan  
----- Batas Desa  
----- Batas Desa Belik

**DAFTAR TITIK KARTOMETRIK**

NAMA TITIK KARTOMETRIK	KOORDINAT GEOGRAFIS		KOORDINAT UTM	
	LINTANG SELATAN	Bujur Timur	UTM BT	UTM LS
TK 33.27.03.2002-03.2003-03.2008-000	7°11' 42.010" S	109°20' 28.849" E	318852,2209	9204362,0699
TK 33.27.03.2001-03.2002-03.2009-000	7°11' 56.422" S	109°18' 54.114" E	313947,3269	9203908,6993
TK 33.27.03.2002-03.2008-03.2009-000	7°10' 34.560" S	109°19' 31.100" E	315072,8680	9206429,5465
TK 33.03.33.27.03.2001-03.2002-000	7°12' 46.507" S	109°19' 8.690" E	314400,1745	9202371,6990
TK 33.03.33.27.03.2002-03.2003-000	7°12' 41.894" S	109°20' 33.839" E	317011,9833	9202522,9763
TK 33.27.03.2001-03.2002-008	7°11' 59.279" S	109°18' 52.552" E	313899,7227	9203820,7479
TK 33.27.03.2001-03.2002-007	7°12' 4.932" S	109°18' 54.274" E	313951,6559	9203647,2910
TK 33.27.03.2001-03.2002-006	7°12' 8.029" S	109°19' 2.126" E	314194,4640	9203553,0359
TK 33.27.03.2001-03.2002-005	7°12' 10.438" S	109°19' 3.380" E	314233,2108	9203479,1741
TK 33.27.03.2001-03.2002-004	7°12' 17.374" S	109°19' 2.310" E	314201,1622	9203265,9605
TK 33.27.03.2001-03.2002-003	7°12' 17.222" S	109°19' 5.544" E	314300,3588	9203271,0113
TK 33.27.03.2001-03.2002-002	7°12' 25.672" S	109°19' 5.935" E	314313,3038	9203011,4447
TK 33.27.03.2002-03.2009-002	7°10' 38.785" S	109°19' 23.747" E	314847,7436	9206297,0968
TK 33.27.03.2002-03.2009-001	7°10' 39.156" S	109°19' 25.082" E	314888,7541	9206285,8520
TK 33.27.03.2002-03.2003-004	7°12' 14.814" S	109°20' 32.065" E	316954,5622	9203354,6852
TK 33.27.03.2001-03.2002-001	7°12' 29.555" S	109°19' 5.071" E	314287,2936	9202879,7754
TK 33.27.03.2002-03.2003-001	7°11' 56.613" S	109°20' 30.130" E	316893,1566	9203913,5965
TK 33.27.03.2002-03.2003-002	7°11' 59.827" S	109°20' 29.355" E	316869,7410	9203814,7744
TK 31.27.03.2002-03.2003-003	7°12' 6.782" S	109°20' 30.481" E	316905,0629	9203601,2553
TK 33.27.03.2002-03.2009-003	7°11' 12.077" S	109°19' 7.473" E	314352,1781	9205272,4958
TK 33.27.03.2002-03.2009-004	7°11' 17.622" S	109°19' 5.788" E	314301,1134	9205101,9715
TK 33.27.03.2002-03.2009-005	7°11' 35.314" S	109°19' 1.753" E	314179,3209	9204558,0039
TK 33.27.03.2002-03.2009-006	7°11' 37.767" S	109°19' 1.280" E	314163,5298	9204482,5807
TK 33.27.03.2002-03.2008-001	7°11' 21.089" S	109°20' 25.372" E	316681,8629	9205004,1483
TK 33.27.03.2002-03.2008-002	7°11' 13.825" S	109°20' 9.273" E	316248,4865	9205225,7283
TK 33.27.03.2002-03.2008-003	7°11' 9.607" S	109°20' 7.527" E	316194,4333	9205355,1188
TK 33.27.03.2002-03.2008-004	7°11' 5.738" S	109°20' 6.431" E	316160,3681	9205473,8508
TK 33.27.03.2002-03.2008-005	7°11' 1.539" S	109°20' 4.979" E	316115,3624	9205602,6767
TK 33.27.03.2002-03.2008-006	7°10' 42.860" S	109°19' 37.075" E	315255,5971	9206173,3841
TK 33.27.03.2002-03.2008-007	7°10' 38.403" S	109°19' 33.432" E	315144,8688	9206309,9093

Sumber Data : - Data Batas Wilayah Administrasi antar Desa/Kelurahan dari Badan Informasi Geospasial tahun 2018  
- Data Toponimi dan Peta Rupabumi Indonesia skala 1 : 25.000 tahun 2018, BIG  
- Citra Satelit Resolusi Tinggi tahun Perikaman 2018, Pengukuran Ground Control Point (GCP) dan proses Orthorektifikasi 2019  
- Peta Batas Desa Belik dibuat berdasarkan Delineasi dan Pengukuran Koordinat pada Citra

Rwayat Peta : Tegak (Ortho) Resolusi Tinggi oleh Pemerintah Daerah Kabupaten Pemalang dengan Pusat Pemetaan Batas Wilayah Badan Informasi Geospasial.

BUPATI PEMALANG,

MANSUR HIDAYAT