



BUPATI PEMALANG
PROVINSI JAWA TENGAH

PERATURAN BUPATI PEMALANG
NOMOR 42 TAHUN 2024

TENTANG

PENETAPAN DAN PENEGASAN BATAS DESA BULAKAN
KECAMATAN BELIK

DENGAN RAHMAT TUHAN YANG MAHA ESA

BUPATI PEMALANG,

- Menimbang :
- a. bahwa dalam rangka tertib administrasi, kejelasan, kepastian hukum, dan antisipasi potensi sengketa Batas Desa, perlu dilakukan penetapan dan penegasan Batas Desa Bulakan Kecamatan Belik;
 - b. bahwa berdasarkan penghitungan dan penetapan luas wilayah Desa Bulakan Kecamatan Belik telah diperoleh kesepakatan batas dan luas wilayah antara Desa Bulakan Kecamatan Belik dengan Desa tetangga;
 - c. bahwa Pemerintah Daerah perlu dasar hukum dalam penetapan dan penegasan Batas Desa Bulakan Kecamatan Belik dengan Peraturan Bupati;
 - d. bahwa berdasarkan pertimbangan sebagaimana dimaksud dalam huruf a, dan huruf b, dan huruf c, perlu menetapkan Peraturan Bupati tentang Penetapan dan Penegasan Batas Desa Bulakan Kecamatan Belik;
- Mengingat :
- 1. Pasal 18 ayat (6) Undang-Undang Dasar Negara Republik Indonesia Tahun 1945;
 - 2. Undang-Undang Nomor 13 Tahun 1950 tentang Pembentukan Daerah-daerah Kabupaten Dalam Lingkungan Propinsi Jawa Tengah (Berita Negara Republik Indonesia Tahun 1950 Nomor 42);
 - 3. Undang-Undang Nomor 23 Tahun 2014 tentang Pemerintah Daerah (Lembaran Negara Republik Indonesia Tahun 2014 Nomor 244, Tambahan Lembaran Negara Republik Indonesia Nomor 5587) sebagaimana telah diubah beberapa kali terakhir dengan Undang-Undang Nomor 6 Tahun 2023 tentang Penetapan

Peraturan Pemerintah Pengganti Undang-Undang Nomor 2 Tahun 2022 tentang Cipta Kerja menjadi Undang-Undang (Lembaran Negara Republik Indonesia Tahun 2023 Nomor 41, Tambahan Lembaran Negara Republik Indonesia Nomor 6856);

MEMUTUSKAN:

Menetapkan : PERATURAN BUPATI TENTANG PENETAPAN DAN PENEGASAN BATAS DESA BULAKAN KECAMATAN BELIK.

BAB I

KETENTUAN UMUM

Pasal 1

Dalam Peraturan Bupati ini yang dimaksud dengan:

1. Daerah adalah Kabupaten Pemalang.
2. Bupati adalah Bupati Pemalang.
3. Batas Desa adalah pembatas wilayah administrasi pemerintahan antar Desa yang merupakan rangkaian titik-titik Koordinat Geografis yang berada pada permukaan bumi dapat berupa tanda-tanda alam seperti igir/punggung gunung/pegunungan (*watershed*), median sungai dan/atau unsur buatan dilapangan yang dituangkan dalam bentuk peta.
4. Titik Koordinat adalah suatu titik yang didapatkan dari hasil perpotongan antara garis lintang dan garis bujur yang menunjukkan lokasi pada suatu daerah dalam bentuk Koordinat Geografis dan/atau *Universal Transver Mercator* (UTM).
5. Penetapan Batas Desa adalah proses penetapan Batas Desa secara kartometrik di atas suatu peta dasar yang disepakati.
6. Penegasan Batas Desa adalah kegiatan penentuan titik-titik Koordinat Batas Desa yang dapat dilakukan dengan metode kartometrik dan/atau survey di lapangan, yang dituangkan dalam bentuk peta batas dengan daftar titik-titik Koordinat Batas Desa.
7. Titik Kartometrik selanjutnya disingkat TK adalah Titik Koordinat penanda batas yang dibuat di atas peta kerja dan dilengkapi dengan kode unik, deskripsi, dan nilai koordinat.

8. Peta Batas Desa adalah peta yang menyajikan semua unsur batas dan unsur lainnya, seperti pilar batas, garis batas, toponimi perairan, dan transportasi.

BAB II

BATAS DESA

Pasal 2

Desa Bulakan Kecamatan Belik memiliki batas sebagai berikut:

- a. batas sebelah utara adalah Desa Sikasur Kecamatan Belik;
- b. batas sebelah barat adalah Desa Banyumudal Kecamatan Moga, Desa Cikendung Kecamatan Pulosari, dan Desa Wangkelang Kecamatan Moga;
- c. batas sebelah selatan adalah Desa Beluk Kecamatan Belik; dan
- d. batas sebelah timur adalah Desa Mendelem Kecamatan Belik.

Pasal 3

Titik Batas Desa Bulakan Kecamatan Belik dengan Desa Sikasur Kecamatan Belik sebagaimana dimaksud dalam Pasal 2 huruf a sebagai berikut:

- a. dimulai dari Pertigaan Batas Desa Sikasur, Desa Mendelem, dan Desa Bulakan Kecamatan Belik dalam aliran Kali Rejasa pada TK 33.27.03.2011-03.2010-03.2008.000 dengan Titik Koordinat 7°7'51,744"LS, 109°18'43,301"BT;
- b. dari TK 33.27.03.2011-03.2010-03.2008.000 selanjutnya ke arah utara melintasi pematang sawah dilanjutkan menyusuri saluran air pada TK 33.27.03.2011-03.2010-001 dengan Titik Koordinat 7°7'36,968"LS, 109°18'41,468"BT;
- c. dari TK 33.27.03.2011-03.2010-001 selanjutnya ke arah utara menyusuri batas hutan dengan lahan persawahan dan pematang sawah pada TK 33.27.03.2011-03.2010-002 dengan Titik Koordinat 7°7'30,049"LS, 109°18'41,172"BT;
- d. dari TK 33.27.03.2011-03.2010-002 dengan selanjutnya ke arah barat menyusuri batas hutan dengan lahan persawahan pada TK 33.27.03.2011-03.2010-003 dengan Titik Koordinat 7°7'32,713"LS, 109°18'33,844"BT;

- e. dari TK 33.27.03.2011-03.2010-003 selanjutnya ke arah barat menyusuri pematang sawah sampai dengan jalan raya Randudongkal-Belik pada TK 33.27.03.2011-03.2010-004 dengan Titik Koordinat $7^{\circ}7'32,781''\text{LS}$, $109^{\circ}18'18,519''\text{BT}$;
- f. dari TK 33.27.03.2011-03.2010-004 selanjutnya ke arah barat laut menyusuri pematang sawah dilanjutkan menyusuri batas lahan hutan dan persawahan dilanjutkan ke arah selatan menyusuri Kali Sawangan pada TK 33.27.03.2011-03.2010-005 dengan Titik Koordinat $7^{\circ}7'30,705''\text{LS}$, $109^{\circ}18'10,758''\text{BT}$;
- g. dari TK 33.27.03.2011-03.2010-005 selanjutnya ke arah barat menyusuri pematang sawah dilanjutkan menyusuri Igir Bukit Gunung Tukung pada TK 33.27.03.2011-03.2010-006 dengan Titik Koordinat $7^{\circ}7'35,261''\text{LS}$, $109^{\circ}17'42,864''\text{BT}$; dan
- h. dari TK 33.27.03.2011-03.2010-006 selanjutnya ke arah barat menyusuri Igir Bukit Gunung Tukung sampai pada pertigaan Batas Desa Sikasur, Desa Bulakan Kecamatan Belik, dan Desa Moga Kecamatan Moga pada TK 33.27.03.2011-01.2005-03.2010-000 dengan Titik Koordinat $7^{\circ}7'19,769''\text{LS}$, $109^{\circ}16'51,432''\text{BT}$.

Pasal 4

Titik Batas Desa Bulakan Kecamatan Belik dengan Desa Banyumudal Kecamatan Moga sebagaimana dimaksud dalam Pasal 2 huruf b sebagai berikut:

- a. dimulai dari simpul batas antara Desa Banyumudal Kecamatan Moga, Desa Cikendung Kecamatan Pulosari, dan Desa Bulakan Kecamatan Belik yang terletak pada TK 33.27.01.2006-02.2012-03.2010-000 dengan Titik Koordinat $7^{\circ}8'23,283''\text{LS}$, $109^{\circ}16'38,576''\text{BT}$ ke arah barat laut menyusuri punggung bukit hingga bertemu as Kali Jojokan yang terletak pada TK 33.27.01.2006-03.2010-001 dengan Titik Koordinat $7^{\circ}8'13,686''\text{LS}$, $109^{\circ}16'34,611''\text{BT}$;
- b. dari TK 33.27.01.2006-03.2010-001 dilanjutkan ke arah timur laut menyusuri as Kali Jojokan hingga bertemu as Kali Sangin yang terletak pada TK 33.27.01.2006-03.2010-002 dengan Titik Koordinat $7^{\circ}7'56,452''\text{LS}$, $109^{\circ}16'46,058''\text{BT}$;
- c. dari TK 33.27.01.2006-03.2010-002 dilanjutkan ke arah barat laut menyusuri as Kali Sangin hingga bertemu hutan yang terletak pada TK 33.27.01.2006-03.2010-003 dengan Titik Koordinat $7^{\circ}7'55,522''\text{LS}$, $109^{\circ}16'43,856''\text{BT}$; dan

- d. dari TK 33.27.01.2006-03.2010-003 dilanjutkan ke arah utara melintasi hutan hingga bertemu simpul batas antara Desa Banyumudal, Desa Wangkelang Kecamatan Moga, dan Desa Bulakan Kecamatan Belik yang terletak pada TK 33.27.01.2006-01.2007-03.2010-000 dengan Titik Koordinat $7^{\circ} 7' 26,239''$ LS, $109^{\circ} 16' 44,661''$ BT.

Pasal 5

Titik Batas Desa Bulakan Kecamatan Belik dengan Desa Cikendung Kecamatan Pulosari sebagaimana dimaksud dalam Pasal 2 huruf b sebagai berikut;

- a. dimulai dari simpul batas antara Desa Banyumudal Kecamatan Moga, Desa Cikendung Kecamatan Pulosari, dan Desa Bulakan Kecamatan Belik yang terletak pada TK 33.27.01.2006-02.2012-03.2010-000 dengan Titik Koordinat $7^{\circ} 8' 23,283''$ LS, $109^{\circ} 16' 38,576''$ BT; dan
- b. dari TK 33.27.01.2006-02.2012-03.2010-000 ke arah tenggara melintasi hutan hingga bertemu simpul batas antara Desa Cikendung Kecamatan Pulosari, Desa Beluk, dan Desa Bulakan Kecamatan Belik yang terletak pada TK 33.27.02.2012-03.2009-03.2010-000 dengan Titik Koordinat $7^{\circ} 9' 7,722''$ LS, $109^{\circ} 17' 10,093''$ BT.

Pasal 6

Titik Batas Desa Bulakan Kecamatan Belik dengan Desa Wangkelang Kecamatan Moga sebagaimana dimaksud dalam Pasal 2 huruf b sebagai berikut;

- a. dimulai dari simpul batas antara Desa Banyumudal, Desa Wangkelang Kecamatan Moga, dan Desa Bulakan Kecamatan Belik yang terletak pada TK 33.27.01.2006-01.2007-03.2010-000 dengan Titik Koordinat $7^{\circ} 7' 26,239''$ LS, $109^{\circ} 16' 44,661''$ BT; dan
- b. dari TK 33.27.01.2006-01.2007-03.2010-000 ke arah timur laut melintasi hutan hingga bertemu simpul batas antara Desa Wangkelang Kecamatan Moga, Desa Bulakan, dan Desa Sikasur Kecamatan Belik yang terletak pada TK 33.27.01.2007-03.2010-03.2011-000 dengan Titik Koordinat $7^{\circ} 7' 19,769''$ LS, $109^{\circ} 16' 51,432''$ BT.

Pasal 7

Titik Batas Desa Bulakan Kecamatan Belik dengan Desa Beluk Kecamatan Belik sebagaimana dimaksud dalam Pasal 2 huruf c sebagai berikut:

- a. dimulai dari simpul batas antara Desa Cikendung Kecamatan Pulosari, Desa Beluk, dan Desa Bulakan Kecamatan Belik yang terletak pada TK 33.27.02.2012-03.2009-03.2010-000 dengan Titik Koordinat $7^{\circ} 9' 7,722''$ LS, $109^{\circ} 17' 10,093''$ BT ke arah timur melintasi hutan hingga bertemu as Sungai yang terletak pada TK 33.27.03.2009-03.2010-001 dengan Titik Koordinat $7^{\circ} 9' 1,063''$ LS, $109^{\circ} 17' 31,974''$ BT;
- b. dari TK 33.27.03.2009-03.2010-001 dilanjutkan ke arah tenggara menyusuri as sungai hingga bertemu pematang sawah yang terletak pada TK 33.27.03.2009-03.2010-002 dengan Titik Koordinat $7^{\circ} 9' 17,233''$ LS, $109^{\circ} 18' 0,271''$ BT;
- c. dari TK 33.27.03.2009-03.2010-002 dilanjutkan ke arah timur menyusuri pematang sawah hingga bertemu as jalan yang terletak pada TK 33.27.03.2009-03.2010-003 dengan Titik Koordinat $7^{\circ} 9' 15,437''$ LS, $109^{\circ} 18' 6,666''$ BT;
- d. dari TK 33.27.03.2009-03.2010-003 dilanjutkan ke arah timur menyusuri as jalan hingga bertemu hutan yang terletak pada TK 33.27.03.2009-03.2010-004 dengan Titik Koordinat $7^{\circ} 9' 14,792''$ LS, $109^{\circ} 18' 7,936''$ BT;
- e. dari TK 33.27.03.2009-03.2010-004 dilanjutkan ke arah timur melintasi hutan hingga bertemu irigasi yang terletak pada TK 33.27.03.2009-03.2010-005 dengan Titik Koordinat $7^{\circ} 9' 7,729''$ LS, $109^{\circ} 18' 30,322''$ BT;
- f. dari TK 33.27.03.2009-03.2010-005 dilanjutkan ke arah timur laut menyusuri irigasi hingga bertemu as Sungai yang terletak pada TK 33.27.03.2009-03.2010-006 dengan Titik Koordinat $7^{\circ} 8' 51,078''$ LS, $109^{\circ} 18' 44,353''$ BT;
- g. dari TK 33.27.03.2009-03.2010-006 dilanjutkan ke arah selatan menyusuri as sungai hingga bertemu irigasi yang terletak pada TK 33.27.03.2009-03.2010-007 dengan Titik Koordinat $7^{\circ} 8' 54,459''$ LS, $109^{\circ} 18' 46,301''$ BT; dan
- h. dari TK 33.27.03.2009-03.2010-007 dilanjutkan ke arah tenggara menyusuri irigasi hingga bertemu simpul batas antara Desa Mendelem, Desa Beluk, dan Desa Bulakan Kecamatan Belik yang terletak pada TK 33.27.03.2008-03.2009-03.2010-000 dengan Titik Koordinat $7^{\circ} 8' 57,279''$ LS, $109^{\circ} 18' 55,383''$ BT.

Pasal 8

Titik Batas Desa Bulakan Kecamatan Belik dengan Desa Mendelem Kecamatan Belik sebagaimana dimaksud dalam Pasal 2 huruf d sebagai berikut:

- a. dimulai dari simpul batas antara Desa Mendelem, Desa Bulakan, dan Desa Sikasur Kecamatan Belik yang terletak pada TK 33.27.03.2008-03.2010-03.2011-000 dengan Titik Koordinat UTM 7° 7' 51,744" LS, 109° 18' 43,301" BT ke arah tenggara menyusuri as sungai hingga bertemu irigasi yang terletak pada TK 33.27.03.2008-03.2010-001 dengan Titik Koordinat 7° 8' 7,940" LS, 109° 18' 54,615" BT;
- b. dari TK 33.27.03.2008-03.2010-001 dilanjutkan ke arah tenggara menyusuri irigasi hingga bertemu kebun yang terletak pada TK 33.27.03.2008-03.2010-002 dengan Titik Koordinat 7° 8' 16,294" LS, 109° 19' 20,925" BT;
- c. dari TK 33.27.03.2008-03.2010-002 dilanjutkan ke arah barat daya melintasi kebun hingga bertemu hutan yang terletak pada TK 33.27.03.2008-03.2010-003 dengan Titik Koordinat 7° 8' 37,436" LS, 109° 19' 28,424" BT; dan
- d. dari TK 33.27.03.2008-03.2010-003 dilanjutkan ke arah barat daya melintasi hutan hingga bertemu simpul batas antara Desa Mendelem, Desa Beluk, dan Desa Bulakan Kecamatan Belik yang terletak pada TK 33.27.03.2008-03.2009-03.2010-000 dengan Titik Koordinat 7° 8' 57,279" LS, 109° 18' 55,383".

Pasal 9

- (1) Titik Batas Desa Bulakan Kecamatan Belik ditandai dengan pemasangan pilar Batas.
- (2) Tata cara pemasangan pilar batas sebagaimana dimaksud pada ayat (1) dilaksanakan sesuai dengan ketentuan peraturan perundang-undangan.

Pasal 10

Peta Batas Desa Bulakan Kecamatan Belik tercantum dalam Lampiran yang merupakan bagian tidak terpisahkan dari Peraturan Bupati ini.

Pasal 11

Penetapan Batas Desa dan penegasan Batas Desa Bulakan Kecamatan Belik tidak menghapus hak masyarakat atas tanah yang telah ada sebelum ditetapkan Peraturan Bupati.

BAB IV
KETENTUAN PENUTUP

Pasal 12

Peraturan Bupati ini mulai berlaku pada tanggal diundangkan.
Agar setiap orang mengetahuinya, memerintahkan pengundangan Peraturan Bupati ini dengan penempatannya dalam Berita Daerah Kabupaten Pemalang.

Ditetapkan di Pemalang
pada tanggal 27 Desember 2024
BUPATI PEMALANG,
ttd
cap
MANSUR HIDAYAT

Diundangkan di Pemalang
pada tanggal 27 Desember 2024
SEKRETARIS DAERAH
KABUPATEN PEMALANG,
ttd
cap
HERIYANTO

BERITA DAERAH KABUPATEN PEMALANG TAHUN 2024 NOMOR 42

Salinan sesuai dengan aslinya
KEPALA BAGIAN HUKUM
SETDA KABUPATEN PEMALANG,

#

ARIEF RACHMAN HAKIM, S.H., M.H.
PEMBINA
NIP. 197810292006041008

LAMPIRAN
PERATURAN BUPATI PEMALANG
NOMOR 42 TAHUN 2024
TENTANG PENETAPAN DAN PENEGASAN BATAS DESA BULAKAN KECAMATAN BELIK

PETA DAN TITIK KOORDINAT BATAS DESA BULAKAN KECAMATAN BELIK

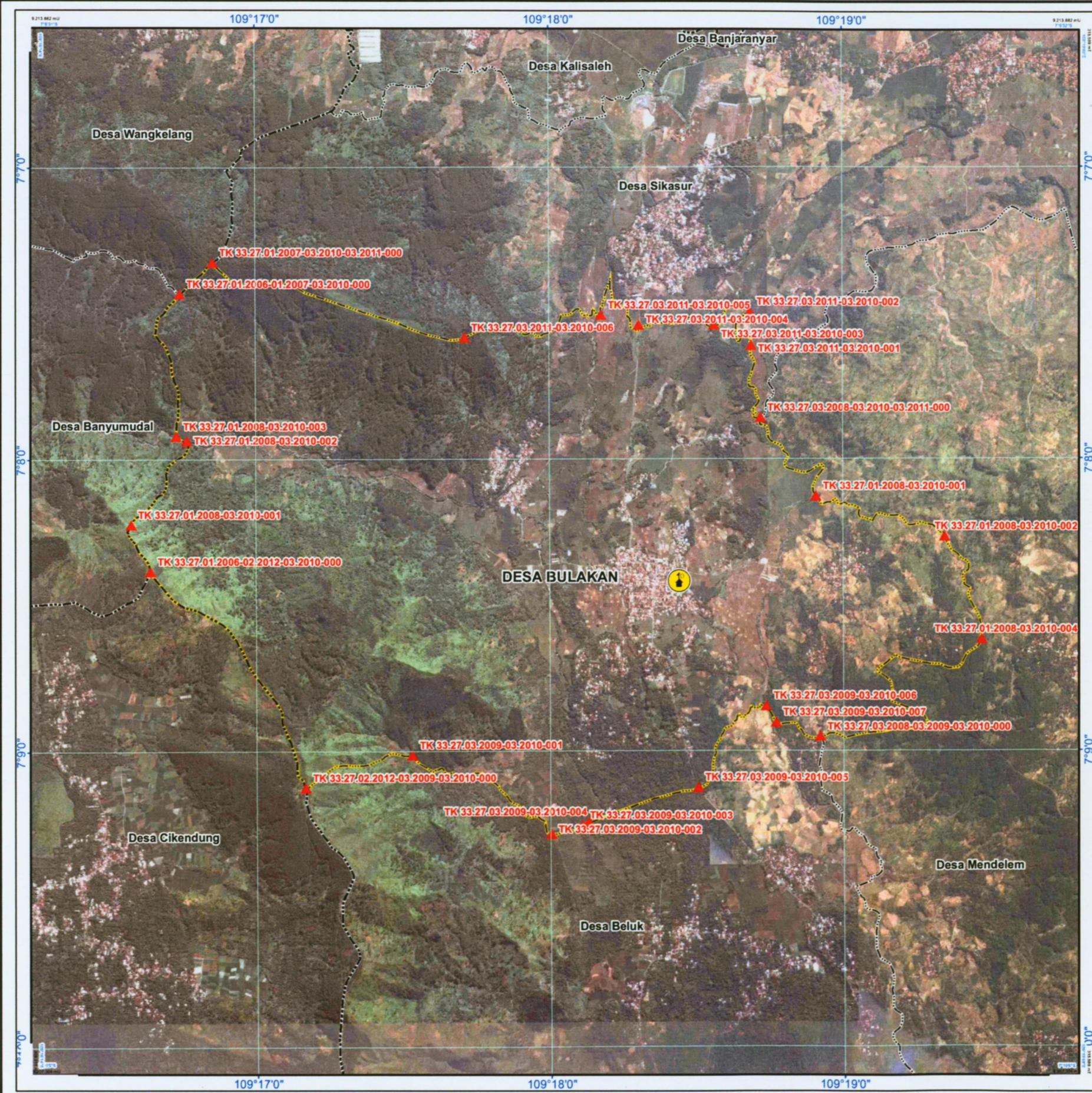

PETA DESA BULAKAN
KECAMATAN BELIK
KABUPATEN PEMALANG
PROVINSI JAWA TENGAH

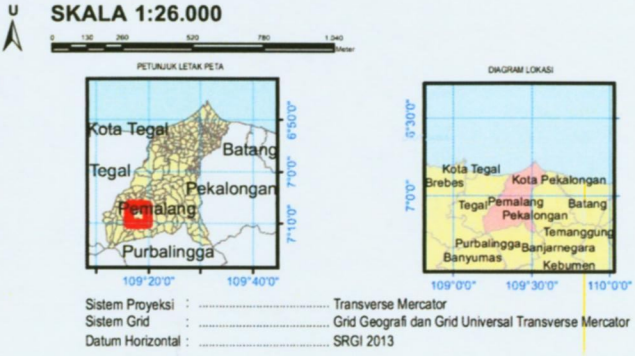

DICETAK DAN DITERBITKAN OLEH :

PEMERINTAH KABUPATEN PEMALANG
Jl. Surohadikusumo No. 1 Pemalang, Provinsi Jawa Tengah
Kode Pos 52312 Telp : 0284 321068

KETERANGAN

	Kantor Desa		Batas Kabupaten/Kota		Batas Desa
	Titik Kartometrik		Batas Kecamatan		Batas Desa Bulakan

DAFTAR TITIK KARTOMETRIK

NAMA TITIK KARTOMETRIK	KOORDINAT GEOGRAFIS		KOORDINAT UTM	
	LINTANG SELATAN	Bujur Timur	UTM BT	UTM LS
TK 33.27.03.2006-03.2009-03.2010-000	7°8' 57,279" S	109°18' 55,383" E	313966,0488	9209412,1998
TK 33.27.03.2009-03.2010-002	7°9' 17,233" S	109°18' 0,271" E	312277,2426	9208793,0051
TK 33.27.03.2009-03.2010-005	7°9' 7,729" S	109°18' 30,322" E	313198,2680	9209088,3643
TK 33.27.01.2008-03.2010-001	7°8' 7,940" S	109°18' 54,615" E	313936,9277	9210927,8427
TK 33.27.03.2009-03.2010-001	7°9' 1,063" S	109°17' 31,974" E	311407,1531	9209286,5226
TK 33.27.03.2009-03.2010-004	7°9' 14,792" S	109°18' 7,936" E	312512,1714	9208868,8510
TK 33.27.03.2009-03.2010-003	7°9' 15,437" S	109°18' 6,666" E	312473,2551	9208848,8908
TK 33.27.03.2009-03.2010-006	7°8' 51,078" S	109°18' 44,353" E	313626,9135	9209601,4594
TK 33.27.03.2009-03.2010-007	7°8' 54,459" S	109°18' 46,301" E	313687,0458	9209497,8193
TK 33.27.01.2008-03.2010-002	7°8' 16,294" S	109°19' 20,925" E	314745,1722	9210674,1530
TK 33.27.01.2006-01.2007-03.2010-000	7°7' 26,239" S	109°16' 44,661" E	309944,3058	9212194,2107
TK 33.27.01.2007-03.2010-03.2011-000	7°7' 19,769" S	109°16' 51,432" E	310151,5418	9212393,7456
TK 33.27.01.2006-02.2012-03.2010-000	7°8' 23,283" S	109°16' 38,576" E	309764,3089	9210441,0574
TK 33.27.01.2008-03.2010-001	7°8' 13,686" S	109°16' 34,611" E	309641,5675	9210735,4469
TK 33.27.01.2008-03.2010-002	7°7' 56,452" S	109°16' 46,058" E	309990,8285	9211266,2140
TK 33.27.01.2008-03.2010-003	7°7' 55,522" S	109°16' 43,856" E	309923,1514	9211294,5115
TK 33.27.02.2012-03.2009-03.2010-000	7°9' 7,722" S	109°17' 10,093" E	310736,5116	9209079,4660
TK 33.27.03.2011-03.2010-001	7°7' 36,968" S	109°18' 41,468" E	313530,0508	9211877,8495
TK 33.27.03.2011-03.2010-003	7°7' 32,713" S	109°18' 33,844" E	313295,6267	9212007,7096
TK 33.27.03.2011-03.2010-004	7°7' 32,781" S	109°18' 18,519" E	312825,3656	9212003,9084
TK 33.27.03.2011-03.2010-005	7°7' 30,705" S	109°18' 10,758" E	312586,9713	9212066,7830
TK 33.27.03.2011-03.2010-006	7°7' 35,261" S	109°17' 42,864" E	311731,5576	9211923,6899
TK 33.27.03.2011-03.2010-002	7°7' 30,049" S	109°18' 41,172" E	313520,1675	9212090,3610
TK 33.27.03.2008-03.2010-03.2011-000	7°7' 51,744" S	109°18' 43,301" E	313587,9407	9211474,1269
TK 33.27.01.2008-03.2010-004	7°8' 37,436" S	109°19' 28,424" E	314977,6656	9210025,5045

BUPATI PEMALANG,
ttd
cap
MANSUR HIDAYAT

Sumber Data : Data Batas Wilayah Administrasi antar Desa/Kelurahan dari Badan Informasi Geospasial tahun 2018
- Data Toponimi dan Peta Rupabumi Indonesia skala 1 : 25 000 tahun 2018, BIG
- Citra Satelit Resolusi Tinggi tahun Perakaman 2018, Pengukuran Ground Control Point (GCP) dan proses Orthorektifikasi 2019
- Peta Batas Desa Bulakan dibuat berdasarkan Delineasi dan Pengukuran Koordinat pada Citra
Riwayat Peta : Tegak (Ortho) Resolusi Tinggi oleh Pemerintah Daerah Kabupaten Pemalang dengan Pusat Pemetaan Batas Wilayah Badan Informasi Geospasial.