



BUPATI PEMALANG  
PROVINSI JAWA TENGAH

PERATURAN BUPATI PEMALANG  
NOMOR 46 TAHUN 2024

TENTANG

PENETAPAN DAN PENEGASAN BATAS DESA MENDELEM  
KECAMATAN BELIK

DENGAN RAHMAT TUHAN YANG MAHA ESA

BUPATI PEMALANG,

- Menimbang :
- a. bahwa dalam rangka tertib administrasi, kejelasan, kepastian hukum, dan antisipasi potensi sengketa Batas Desa, perlu dilakukan penetapan dan penegasan Batas Desa Mendelem Kecamatan Belik;
  - b. bahwa berdasarkan penghitungan dan penetapan luas wilayah Desa Mendelem Kecamatan Belik telah diperoleh kesepakatan batas dan luas wilayah antara Desa Mendelem Kecamatan Belik dengan Desa tetangga;
  - c. bahwa Pemerintah Daerah perlu dasar hukum dalam penetapan dan penegasan Batas Desa Mendelem Kecamatan Belik dengan Peraturan Bupati;
  - d. bahwa berdasarkan pertimbangan sebagaimana dimaksud dalam huruf a, huruf b, dan huruf c, perlu menetapkan Peraturan Bupati tentang Penetapan dan Penegasan Batas Desa Mendelem Kecamatan Belik;
- Mengingat :
1. Pasal 18 ayat (6) Undang-Undang Dasar Negara Republik Indonesia Tahun 1945;
  2. Undang-Undang Nomor 13 Tahun 1950 tentang Pembentukan Daerah-daerah Kabupaten Dalam Lingkungan Propinsi Jawa Tengah (Berita Negara Republik Indonesia Tahun 1950 Nomor 42);
  3. Undang-Undang Nomor 23 Tahun 2014 tentang Pemerintah Daerah (Lembaran Negara Republik Indonesia Tahun 2014 Nomor 244, Tambahan Lembaran Negara Republik Indonesia Nomor 5587) sebagaimana telah diubah beberapa kali terakhir dengan Undang-Undang Nomor 6 Tahun 2023 tentang Penetapan Peraturan Pemerintah Pengganti Undang-Undang Nomor 2 Tahun 2022 tentang Cipta Kerja menjadi Undang-

Undang (Lembaran Negara Republik Indonesia Tahun 2023 Nomor 41, Tambahan Lembaran Negara Republik Indonesia Nomor 6856);

MEMUTUSKAN:

Menetapkan : PERATURAN BUPATI TENTANG PENETAPAN DAN PENEGASAN BATAS DESA MENDELEM KECAMATAN BELIK.

BAB I  
KETENTUAN UMUM

Pasal 1

Dalam Peraturan Bupati ini yang dimaksud dengan:

1. Daerah adalah Kabupaten Pemalang.
2. Bupati adalah Bupati Pemalang.
3. Batas Desa adalah pembatas wilayah administrasi pemerintahan antar Desa yang merupakan rangkaian titik-titik Koordinat yang berada pada permukaan bumi dapat berupa tanda-tanda alam seperti igir/punggung gunung/pegunungan (*watershed*), median sungai dan/atau unsur buatan dilapangan yang dituangkan dalam bentuk peta.
4. Titik Koordinat adalah suatu titik yang didapatkan dari hasil perpotongan antara garis lintang dan garis bujur yang menunjukkan lokasi pada suatu daerah dalam bentuk Koordinat Geografis dan/atau *Universal Transver Mercator* (UTM).
5. Penetapan Batas Desa adalah proses penetapan Batas Desa secara kartometrik di atas suatu peta dasar yang disepakati.
6. Penegasan Batas Desa adalah kegiatan penentuan titik-titik Koordinat Batas Desa yang dapat dilakukan dengan metode kartometrik dan/atau survey di lapangan, yang dituangkan dalam bentuk peta batas dengan daftar titik-titik Koordinat Batas Desa.
7. Titik Kartometrik selanjutnya disingkat TK adalah Titik Koordinat penanda batas yang dibuat di atas peta kerja dan dilengkapi dengan kode unik, deskripsi, dan nilai koordinat.
8. Peta Batas Desa adalah peta yang menyajikan semua unsur batas dan unsur lainnya, seperti pilar batas, garis batas, toponimi perairan, dan transportasi.

## BAB II BATAS DESA

### Pasal 2

Desa Mendelem Kecamatan Belik memiliki batas sebagai berikut:

- a. batas sebelah utara adalah Desa Sikasur Kecamatan Belik;
- b. batas sebelah barat adalah Desa Beluk dan Bulakan Kecamatan Belik;
- c. batas sebelah selatan adalah Desa Belik dan Desa Gunungtiga Kecamatan Belik; dan
- d. batas sebelah timur adalah Desa Simpurn Kecamatan Belik, Desa Kuta Kecamatan Belik, dan Gunungjaya Kecamatan Belik.

### Pasal 3

Titik Batas Desa Mendelem Kecamatan Belik dengan Desa Sikasur Kecamatan Belik sebagaimana dimaksud dalam pasal 2 huruf a sebagai berikut:

- a. dimulai dari Pertigaan Batas Desa Sikasur, Desa Mendelem dan Desa Bulakan Kecamatan Belik Dalam aliran Kali Rejasa pada TK 33.27.03.2011-03.2010-03.2008.000 dengan Titik Koordinat 7° 7' 51,744" LS, 109° 18' 43,301" BT;
- b. dari TK 33.27.03.2011-03.2010-03.2008.000 dilanjutkan kearah timur laut menyusuri Kali Rejasa sampai pada TK 33.27.03.2011-03.2008-001 dengan Titik Koordinat 7° 7' 13,761" LS, 109° 19' 22,462" BT;
- c. dari TK 33.27.03.2011-03.2008-001 dilanjutkan kearah timur menyusuri Kali Rejasa sampai pada TK 33.27.03.2011-03.2008-002 dengan Titik Koordinat 7° 7' 8,729" LS, 109° 19' 45,509" BT yang merupakan pertemuan Kali Rejasa dengan Kali Sodong; dan
- d. dari TK 33.27.03.2011-03.2008-002 dilanjutkan kearah timur menyusuri Kali Sodong sampai pada Pertigaan Batas Desa Simpurn, Desa Sikasur, dan Desa Mendelem Kecamatan Belik pada TK 33.27.03.2011-03.2008-03.2007.000 dengan Titik Koordinat 7° 7' 6,371" LS, 109° 19' 58,690" BT yang merupakan Pertemuan antara Kali Sodong dengan Kali Jumbleng dan Kali Paku.



## Pasal 4

Titik Batas Desa Mendelem Kecamatan Belik dengan Desa Beluk Kecamatan Belik sebagaimana dimaksud dalam Pasal 2 huruf b sebagai berikut:

- a. dimulai dari simpul batas antara Desa Belik, Desa Mendelem, dan Desa Beluk Kecamatan Belik yang terletak pada TK 33.27.03.2002-03.2008-03.2009-000 dengan Titik Koordinat  $7^{\circ} 10' 34,500''$  LS,  $109^{\circ} 19' 31,100''$  BT ke arah barat laut menyusuri as sungai hingga bertemu pematang sawah yang terletak pada TK 33.27.03.2008-03.2009-001 dengan Titik Koordinat  $7^{\circ} 9' 27,888''$  LS,  $109^{\circ} 19' 2,480''$  BT;
- b. dari TK 33.27.03.2008-03.2009-001 dilanjutkan ke arah timur laut menyusuri pematang sawah hingga bertemu as Sungai yang terletak pada TK 33.27.03.2008-03.2009-002 dengan Titik Koordinat  $7^{\circ} 9' 25,868''$  LS,  $109^{\circ} 19' 5,703''$  BT;
- c. dari TK 33.27.03.2008-03.2009-002 dilanjutkan ke arah timur laut menyusuri as sungai hingga bertemu pematang sawah yang terletak pada TK 33.27.03.2008-03.2009-003 dengan Titik Koordinat  $7^{\circ} 9' 24,100''$  LS,  $109^{\circ} 19' 7,874''$  BT;
- d. dari TK 33.27.03.2008-03.2009-003 dilanjutkan ke arah barat laut menyusuri pematang sawah hingga bertemu menyusuri as Sungai Asinan yang terletak pada TK 33.27.03.2008-03.2009-004 dengan Titik Koordinat  $7^{\circ} 9' 19,499''$  LS,  $109^{\circ} 19' 5,371''$  BT;
- e. dari TK 33.27.03.2008-03.2009-004 dilanjutkan ke arah barat laut menyusuri as Sungai Asinan hingga bertemu pematang sawah yang terletak pada TK 33.27.03.2008-03.2009-005 dengan Titik Koordinat  $7^{\circ} 9' 10,384''$  LS,  $109^{\circ} 18' 57,829''$  BT; dan
- f. dari TK 33.27.03.2008-03.2009-005 dilanjutkan ke arah utara menyusuri pematang sawah hingga bertemu simpul batas antara Desa Mendelem, Desa Beluk, dan Desa Bulakan Kecamatan Belik yang terletak pada TK 33.27.03.2008-03.2009-03.2010-000 dengan Titik Koordinat  $7^{\circ} 8' 57,279''$  LS,  $109^{\circ} 18' 55,383''$  BT.

## Pasal 5

Titik Batas Desa Mendelem Kecamatan Belik dengan Desa Bulakan Kecamatan Belik sebagaimana dimaksud dalam Pasal 2 huruf b sebagai berikut:



- a. dimulai dari simpul batas antara Desa Mendelem, Desa Bulakan, dan Desa Sikasur Kecamatan Belik yang terletak pada TK 33.27.03.2008-03.2010-03.2011-000 dengan Titik Koordinat  $7^{\circ} 7' 51,744''$  LS,  $109^{\circ} 18' 43,301''$  BT ke arah tenggara menyusuri as sungai hingga bertemu irigasi yang terletak pada TK 33.27.03.2008-03.2010-001 dengan Titik Koordinat  $7^{\circ} 8' 7,940''$  LS,  $109^{\circ} 18' 54,615''$  BT;
- b. dari TK 33.27.03.2008-03.2010-001 dilanjutkan ke arah tenggara menyusuri irigasi hingga bertemu kebun yang terletak pada TK 33.27.03.2008-03.2010-002 dengan Titik Koordinat  $7^{\circ} 8' 16,294''$  LS,  $109^{\circ} 19' 20,925''$  BT;
- c. dari TK 33.27.03.2008-03.2010-002 dilanjutkan ke arah barat daya melintasi kebun hingga bertemu hutan yang terletak pada TK 33.27.03.2008-03.2010-003 dengan Titik Koordinat  $7^{\circ} 8' 37,436''$  LS,  $109^{\circ} 19' 28,424''$  BT; dan
- d. dari TK 33.27.03.2008-03.2010-003 dilanjutkan ke arah barat daya melintasi hutan hingga bertemu simpul batas antara Desa Mendelem, Desa Beluk, dan Desa Bulakan Kecamatan Belik yang terletak pada TK 33.27.03.2008-03.2009-03.2010-000 dengan Titik Koordinat  $7^{\circ} 8' 57,279''$  LS,  $109^{\circ} 18' 55,383''$  BT.

#### Pasal 6

Titik Batas Desa Mendelem Kecamatan Belik dengan Desa Belik Kecamatan Belik sebagaimana dimaksud dalam Pasal 2 huruf c sebagai berikut:

- a. dimulai dari simpul batas antara Desa Belik, Desa Gunungtiga, dan Desa Mendelem Kecamatan Belik yang terletak pada TK 33.27.03.2002-03.2003-03.2008-000 dengan Titik Koordinat  $7^{\circ} 11' 42,010''$  LS,  $109^{\circ} 20' 28,849''$  BT ke arah utara melintasi pemukiman hingga bertemu irigasi yang terletak pada TK 33.27.03.2002-03.2008-001 dengan Titik Koordinat  $7^{\circ} 11' 21,089''$  LS,  $109^{\circ} 20' 23,372''$  BT;
- b. dari TK 33.27.03.2002-03.2008-001 dilanjutkan ke arah barat laut menyusuri irigasi hingga bertemu pematang sawah yang terletak pada TK 33.27.03.2002-03.2008-002 dengan Titik Koordinat  $7^{\circ} 11' 13,825''$  LS,  $109^{\circ} 20' 9,273''$  BT;
- c. dari TK 33.27.03.2002-03.2008-002 dilanjutkan ke arah utara menyusuri pematang sawah hingga bertemu pemukiman yang terletak pada TK 33.27.03.2002-03.2008-003 dengan Titik Koordinat  $7^{\circ} 11' 9,607''$  LS,  $109^{\circ} 20' 7,527''$  BT;

- d. dari TK 33.27.03.2002-03.2008-003 dilanjutkan ke arah utara melintasi pemukiman hingga bertemu pematang sawah yang terletak pada TK 33.27.03.2002-03.2008-004 dengan Titik Koordinat  $7^{\circ} 11' 5,738''$  LS,  $109^{\circ} 20' 6,431''$  BT;
- e. dari TK 33.27.03.2002-03.2008-004 dilanjutkan ke arah utara menyusuri pematang sawah hingga bertemu kebun yang terletak pada TK 33.27.03.2002-03.2008-005 dengan Titik Koordinat  $7^{\circ} 11' 1,539''$  LS,  $109^{\circ} 20' 4,979''$  BT;
- f. dari TK 33.27.03.2002-03.2008-005 dilanjutkan ke arah barat laut melintasi kebun hingga bertemu irigasi yang terletak pada TK 33.27.03.2002-03.2008-006 dengan Titik Koordinat  $7^{\circ} 10' 42,860''$  LS,  $109^{\circ} 19' 37,025''$  BT;
- g. dari TK 33.27.03.2002-03.2008-006 dilanjutkan ke arah barat laut menyusuri irigasi hingga bertemu as sungai yang terletak pada TK 33.27.03.2002-03.2008-007 dengan Titik Koordinat  $7^{\circ} 10' 38,403''$  LS,  $109^{\circ} 19' 33,432''$  BT; dan
- h. dari TK 33.27.03.2002-03.2008-007 dilanjutkan ke arah barat laut menyusuri as sungai hingga bertemu simpul batas antara Desa Belik, Desa Mendelem, dan Desa Beluk Kecamatan Belik yang terletak pada TK 33.27.03.2002-03.2008-03.2009-000 dengan Titik Koordinat  $7^{\circ} 10' 34,500''$  LS,  $109^{\circ} 19' 31,100''$  BT.

#### Pasal 7

Titik Batas Desa Mendelem Kecamatan Belik dengan Desa Gunungtiga Kecamatan Belik sebagaimana dimaksud dalam Pasal 2 huruf c sebagai berikut:

- a. dimulai dari simpul batas antara Desa Belik, Desa Gunungtiga, dan Desa Mendelem Kecamatan Belik yang terletak pada TK 33.27.03.2002-03.2003-03.2008-000 dengan Titik Koordinat  $7^{\circ} 11' 42,010''$  LS,  $109^{\circ} 20' 28,849''$  BT ke arah timur laut melintasi kebun hingga bertemu saluran irigasi yang terletak pada TK 33.27.03.2003-03.2008-001 dengan Titik Koordinat  $7^{\circ} 11' 32,719''$  LS,  $109^{\circ} 20' 55,624''$  BT;
- b. dari TK 33.27.03.2003-03.2008-001 dilanjutkan ke arah timur laut menyusuri saluran irigasi hingga bertemu as Kali Asat yang terletak pada TK 33.27.03.2003-03.2008-002 dengan Titik Koordinat  $7^{\circ} 10' 58,735''$  LS,  $109^{\circ} 21' 23,179''$  BT; dan



- c. dari TK 33.27.03.2003-03.2008-002 dilanjutkan ke arah timur laut menyusuri as Kali Asat hingga bertemu simpul batas antara Desa Gunungtiga, Desa Kuta, dan Desa Mendelem Kecamatan Belik yang terletak pada TK 33.27.03.2003-03.2004-03.2008-000 dengan Titik Koordinat  $7^{\circ} 10' 38,754''$  LS,  $109^{\circ} 21' 36,228''$  BT.

#### Pasal 8

Titik Batas Desa Mendelem Kecamatan Belik dengan Desa Simpung Kecamatan Belik sebagaimana dimaksud dalam Pasal 2 huruf d sebagai berikut:

- a. dimulai dari simpul batas antara Desa Gunungjaya, Desa Simpung, dan Desa Mendelem Kecamatan Belik yang terletak pada TK 33.27.03.2006-03.2007-03.2008-000 dengan Titik Koordinat  $7^{\circ} 9' 47,307''$  LS,  $109^{\circ} 21' 37,928''$  BT ke arah barat laut menyusuri Jalan setapak hingga bertemu irigasi yang terletak pada TK 33.27.03.2007-03.2008-001 dengan Titik Koordinat  $7^{\circ} 9' 34,788''$  LS,  $109^{\circ} 21' 24,682''$  BT;
- b. dari TK 33.27.03.2007-03.2008-001 dilanjutkan ke arah barat daya menyusuri irigasi hingga bertemu ladang yang terletak pada TK 33.27.03.2007-03.2008-002 dengan Titik Koordinat  $7^{\circ} 9' 38,087''$  LS,  $109^{\circ} 21' 18,314''$  BT;
- c. dari TK 33.27.03.2007-03.2008-002 dilanjutkan ke arah barat laut melintasi ladang hingga bertemu irigasi yang terletak pada TK 33.27.03.2007-03.2008-003 dengan Titik Koordinat  $7^{\circ} 9' 23,937''$  LS,  $109^{\circ} 20' 37,103''$  BT;
- d. dari TK 33.27.03.2007-03.2008-003 dilanjutkan ke arah barat laut menyusuri irigasi hingga bertemu kebun yang terletak pada TK 33.27.03.2007-03.2008-004 dengan Titik Koordinat  $7^{\circ} 9' 3,503''$  LS,  $109^{\circ} 20' 30,380''$  BT;
- e. dari TK 33.27.03.2007-03.2008-004 dilanjutkan ke arah barat laut melintasi kebun hingga bertemu as Sungai Sodong yang terletak pada TK 33.27.03.2007-03.2008-005 dengan Titik Koordinat  $7^{\circ} 8' 54,463''$  LS,  $109^{\circ} 20' 15,563''$  BT; dan
- f. dari TK 33.27.03.2007-03.2008-005 dilanjutkan ke arah barat laut menyusuri as Sungai Sodong hingga bertemu simpul batas antara Desa Simpung, Desa Mendelem, dan Desa Sikasur Kecamatan Belik yang terletak pada TK 33.27.03.2007-03.2008-03.2011-000 dengan Titik Koordinat  $7^{\circ} 7' 6,371''$  LS,  $109^{\circ} 19' 58,690''$  BT.



## Pasal 9

Titik Batas Desa Mendelem Kecamatan Belik dengan Desa Kuta Kecamatan Belik sebagaimana dimaksud dalam Pasal 2 huruf d sebagai berikut:

- a. dimulai dari simpul batas antara Desa Kuta, Desa Gunungjaya, dan Desa Mendelem Kecamatan Belik yang terletak pada TK 33.27.03.2004-03.2006-03.2008-000 dengan Titik Koordinat  $7^{\circ} 10' 9,166''$  LS,  $109^{\circ} 22' 1,205''$  BT ke arah selatan menyusuri as Sungai Wakung hingga bertemu as Kali Baya yang terletak pada TK 33.27.03.2004-03.2008-001 dengan Titik Koordinat  $7^{\circ} 10' 21,582''$  LS,  $109^{\circ} 22' 2,820''$  BT;
- b. dari TK 33.27.03.2004-03.2008-001 dilanjutkan ke arah barat daya menyusuri as Kali Baya hingga bertemu pematang sawah yang terletak pada TK 33.27.03.2004-03.2008-002 dengan Titik Koordinat  $7^{\circ} 10' 28,969''$  LS,  $109^{\circ} 21' 38,254''$  BT;
- c. dari TK 33.27.03.2004-03.2008-002 dilanjutkan ke arah selatan menyusuri pematang sawah hingga bertemu as Kali Baya yang terletak pada TK 33.27.03.2004-03.2008-003 dengan Titik Koordinat  $7^{\circ} 10' 32,662''$  LS,  $109^{\circ} 21' 37,649''$  BT; dan
- d. dari TK 33.27.03.2004-03.2008-003 dilanjutkan ke arah selatan menyusuri as Kali Baya hingga bertemu simpul batas antara Desa Gunungtiga, Desa Kuta, dan Desa Mendelem Kecamatan Belik yang terletak pada TK 33.27.03.2003-03.2004-03.2008-000 dengan Titik Koordinat  $7^{\circ} 10' 38,754''$  LS,  $109^{\circ} 21' 36,228''$  BT.

## Pasal 10

Titik Batas Desa Mendelem Kecamatan Belik dengan Desa Gunungjaya Kecamatan Belik sebagaimana dimaksud dalam Pasal 2 huruf d sebagai berikut:

- a. dimulai dari simpul batas antara Desa Kuta, Desa Gunungjaya, dan Desa Mendelem Kecamatan Belik yang terletak pada TK 33.27.03.2004-03.2006-03.2008-000 dengan Titik Koordinat  $7^{\circ} 10' 9,166''$  LS,  $109^{\circ} 22' 1,205''$  BT; dan
- b. dari TK 33.27.03.2004-03.2006-03.2008-000 ke arah barat laut menyusuri as Sungai Wakung hingga bertemu simpul batas antara Desa Gunungjaya, Desa Simpung, dan Desa Mendelem Kecamatan Belik yang terletak pada TK 33.27.03.2006-03.2007-03.2008-000 dengan Titik Koordinat  $7^{\circ} 9' 47,307''$  LS,  $109^{\circ} 21' 37,928''$  BT.



Pasal 11

- (1) Titik Batas Desa Mendelem Kecamatan Belik ditandai dengan pemasangan pilar batas.
- (2) Tata cara pemasangan pilar batas sebagaimana dimaksud pada ayat (1) sesuai dengan ketentuan peraturan perundang-undangan.

Pasal 12

Peta Batas Desa Mendelem Kecamatan Belik tercantum dalam Lampiran yang merupakan bagian tidak terpisahkan dari Peraturan Bupati ini.

Pasal 13

Penetapan dan Penegasan Batas Desa Mendelem Kecamatan Belik tidak menghapus hak masyarakat atas tanah yang telah ada sebelum ditetapkan Peraturan Bupati ini.

BAB III  
KETENTUAN PENUTUP

Pasal 14

Peraturan Bupati ini mulai berlaku pada tanggal diundangkan.  
  
Agar setiap orang mengetahuinya, memerintahkan pengundangan Peraturan Bupati ini dengan penempatannya dalam Berita Daerah Kabupaten Pemalang.

Ditetapkan di Pemalang  
pada tanggal 27 Desember 2024  
BUPATI PEMALANG,  
ttd  
cap  
MANSUR HIDYAT

Diundangkan di Pemalang  
pada tanggal 27 Desember 2024  
SEKRETARIS DAERAH  
KABUPATEN PEMALANG,  
ttd  
cap  
HERIYANTO

BERITA DAERAH KABUPATEN PEMALANG TAHUN 2024 NOMOR 46

Salinan sesuai dengan aslinya  
KEPALA BAGIAN HUKUM  
SETDA KABUPATEN PEMALANG,

#

ARIEF RACHMAN HAKIM, S.H., M.H.  
PEMBINA  
NIP. 197810292006041008



LAMPIRAN  
PERATURAN BUPATI PEMALANG  
NOMOR 46 TAHUN 2024  
TENTANG PENETAPAN DAN PENEGASAN BATAS DESA MENDELEM KECAMATAN BELIK

PETA DAN TITIK KOORDINAT BATAS DESA MENDELEM KECAMATAN BELIK

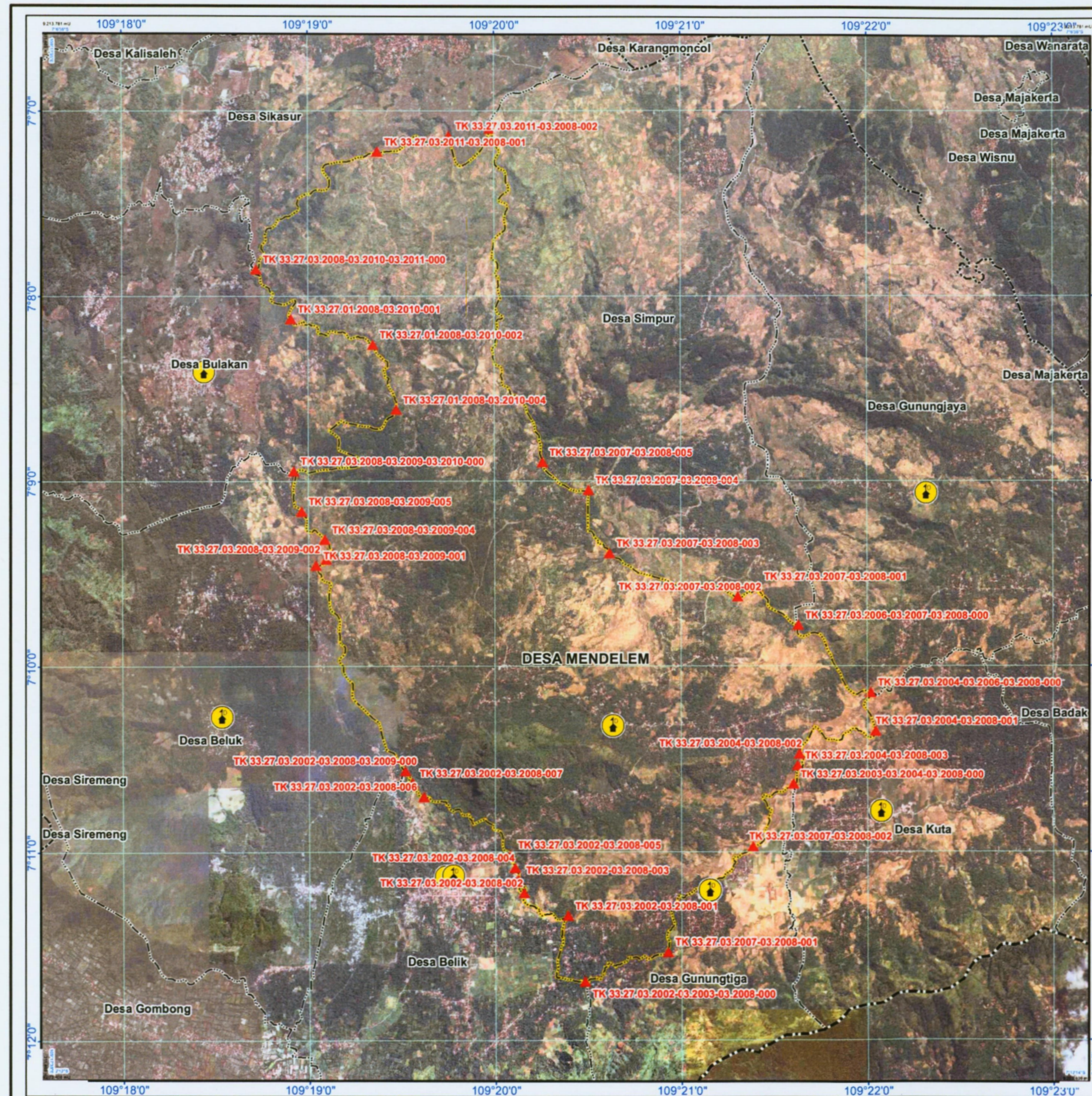

**PETA DESA MENDELEM  
KECAMATAN BELIK  
KABUPATEN PEMALANG  
PROVINSI JAWA TENGAH**

SKALA 1:41.000



Sistem Proyeksi : Transverse Mercator  
Sistem Grid : Grid Geografi dan Grid Universal Transverse Mercator  
Datum Horizontal : SRGI 2013

DICETAK DAN DITERBITKAN OLEH :



PEMERINTAH KABUPATEN PEMALANG  
Jl. Surohadikusumo No. 1 Pemalang, Provinsi Jawa Tengah  
Kode Pos 52312 Telp : 0284 321088

**KETERANGAN**

- Kantor Desa  
▲ Titik Kartometrik  
--- Batas Kabupaten/Kota  
--- Batas Kecamatan  
--- Batas Desa  
--- Batas Desa Mendelem

**DAFTAR TITIK KARTOMETRIK**

NAMA TITIK KARTOMETRIK	KOORDINAT GEODRAFIS		KOORDINAT UTM	
	UTANG SELATAN	Bujur Timur	UTM BT	UTM LS
TK 33.27.03.2003-03.2004-03.2008-000	7°10' 38.75" S	109°21' 36.23" E	318912.4609	9206312.7324
TK 33.27.03.2003-03.2003-03.2008-000	7°11' 42.01" S	109°20' 28.84" E	316852.2209	9204362.0699
TK 33.27.03.2004-03.2006-03.2008-000	7°10' 9.16" S	109°22' 1.20" E	319675.5653	9202234.4142
TK 33.27.03.2008-03.2009-03.2010-000	7°8' 57.22" S	109°18' 55.18" E	313066.0488	9209412.1998
TK 33.27.03.2002-03.2008-03.2009-000	7°10' 34.50" S	109°19' 31.30" E	315072.8680	9206425.5465
TK 33.27.03.2006-03.2007-03.2008-000	7°9' 47.10" S	109°21' 37.92" E	318958.9749	9207893.3783
TK 33.27.03.2008-03.2009-000	7°9' 24.10" S	109°19' 7.82" E	314352.3388	9208589.6515
TK 33.27.03.2008-03.2009-005	7°9' 10.38" S	109°18' 57.82" E	314042.5648	9209009.8810
TK 33.27.03.2004-03.2008-002	7°10' 28.96" S	109°21' 38.24" E	318973.5697	9206613.5610
TK 33.27.03.2004-03.2008-003	7°10' 32.60" S	109°21' 37.44" E	318955.4029	9206500.0372
TK 33.27.03.2007-03.2008-004	7°9' 35.08" S	109°20' 30.80" E	316881.6056	9209281.5870
TK 33.27.03.2007-03.2008-002	7°9' 38.08" S	109°21' 18.31" E	318236.1550	9208174.4624
TK 33.27.03.2008-03.2010-001	7°9' 24.07" S	109°18' 14.61" E	313936.9277	9210827.8427
TK 33.27.03.2008-03.2009-002	7°9' 25.88" S	109°19' 5.20" E	314285.9261	9208335.0888
TK 33.27.03.2008-03.2009-001	7°9' 27.88" S	109°19' 2.40" E	314187.2347	9208472.6993
TK 33.27.03.2008-03.2009-004	7°9' 19.49" S	109°19' 5.31" E	314274.9987	9208430.7271
TK 33.27.03.2008-03.2010-002	7°8' 16.29" S	109°19' 20.92" E	314745.1722	9210874.1530
TK 33.27.03.2007-03.2008-001	7°9' 34.28" S	109°21' 24.82" E	318551.2084	9208776.5081
TK 33.27.03.2007-03.2008-005	7°8' 54.68" S	109°20' 15.58" E	316425.9643	9209507.6580
TK 33.27.03.2007-03.2008-008	7°9' 23.93" S	109°20' 37.10" E	317090.1421	9208004.6033
TK 33.27.03.2011-03.2008-001	7°9' 13.76" S	109°19' 22.46" E	314785.3670	9212395.3593
TK 33.27.03.2011-03.2008-002	7°9' 8.72" S	109°19' 45.50" E	315492.0290	9212752.5030
TK 33.27.03.2007-03.2008-03.2011-000	7°7' 6.37" S	109°19' 58.60" E	315896.2289	9212826.4113
TK 33.27.03.2008-03.2010-03.2011-000	7°7' 55.24" S	109°18' 43.10" E	315087.9407	9211424.1769
TK 33.27.03.2007-03.2008-001	7°11' 32.71" S	109°20' 55.42" E	318677.4643	9204640.4861
TK 33.27.03.2007-03.2008-002	7°10' 58.73" S	109°21' 33.19" E	318514.3016	9205097.4770
TK 33.27.03.2004-03.2008-001	7°10' 21.58" S	109°22' 2.82" E	319726.4662	9208641.1636
TK 33.27.03.2002-03.2008-001	7°11' 21.08" S	109°20' 23.37" E	316481.8629	9205004.1483
TK 33.27.03.2002-03.2008-002	7°11' 13.82" S	109°20' 9.27" E	316248.4865	9205235.7283
TK 33.27.03.2002-03.2008-008	7°11' 9.60" S	109°20' 7.52" E	316104.4833	9205935.1188
TK 33.27.03.2002-03.2008-004	7°11' 5.73" S	109°20' 6.42" E	316160.3681	9205973.8508
TK 33.27.03.2002-03.2008-005	7°11' 1.53" S	109°20' 4.97" E	316115.3624	9205602.6767
TK 33.27.03.2002-03.2008-006	7°10' 42.86" S	109°19' 37.02" E	315255.5971	9206173.3841
TK 33.27.03.2002-03.2008-007	7°10' 38.40" S	109°19' 33.43" E	315144.8688	9206305.9093
TK 33.27.03.2008-03.2010-004	7°8' 37.43" S	109°19' 28.42" E	314077.6656	9210025.5045

BUPATI PEMALANG,

ttd  
cap

MANSUR HIDAYAT

Sumber Data : Data Batas Wilayah Administrasi antar Desa/Kelurahan dari Badan Informasi Geospasial tahun 2018  
- Data Toponimi dan Peta Rupabumi Indonesia skala 1 : 25.000 tahun 2018, BIG  
- Citra Satelit Resolusi Tinggi tahun Penekaman 2018, Pengukuran Ground Control Point (GCP) dan proses Orthorektifikasi 2019  
- Peta Batas Desa Mendelem dibuat berdasarkan Delinasi dan Pengukuran Koordinat pada Citra  
Riwayat Peta : Tegak (Ortho) Resolusi Tinggi oleh Pemerintah Daerah Kabupaten Pemalang dengan Pusat Pemetaan Batas Wilayah  
Badan Informasi Geospasial.